



[REALIZAÇÃO](#) ▾

[PALESTRANTES](#) ▾

[PROGRAMAÇÃO](#)
[INFORMAÇÕES](#) ▾

[ARTIGOS/COMUNICADOS](#) ▾

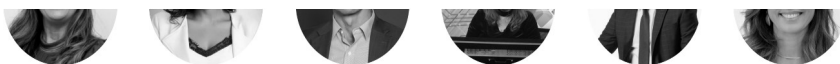
[LIVROS](#) ▾

[INSCREVA-SE](#)

[17H30]

PAINEL 3 (SALA TAMBAÚ) - PINGA FOGO: PERGUNTAS DA PLATEIA: LICITAÇÕES E CONTRATOS

- Thayse Dias (PB) Advogada e especialista em licitações e contratos | Presidente de mesa
- Daiesse Jaala Bomfim (SP) Auditora de Controle Externo no TCM-SP
- Joel Niebuhr (SC) Doutor em Direito Administrativo pela PUC-SP
- Karina Harb (SP) Assessora de Controle Externo do TCM-SP
- Rafael Sérgio de Oliveira (PE/DF) Procurador Federal da AGU
- Tatiana Camarão (MG) Mestre em Direito Administrativo pela UFMG



[17H30]

PAINEL 3A (SALA CABO BRANCO) - SOLUÇÕES DE CONTROVÉRSIAS COM A ADMINISTRAÇÃO PÚBLICA (ARBITRAGEM, DISPUTE BOARD, TERMOS DE AJUSTAMENTO)

- Patricia Veronica Sobral de Souza (SE) Presidente do Instituto de Direito Administrativo de Sergipe | Presidente de mesa
- Flávia Bittar (MG) Presidente da CAMARB - Câmara de Mediação e Arbitragem Empresarial-BR
- Flávio Garcia Cabral (MS) Procurador da Fazenda Nacional
- Luciano Ferraz (MG) Professor de Direito Administrativo da UFMG e PUC-MG
- Rafael Wallbach Schwind (PR) Doutor e Mestre em Direito do Estado pela USP



INSCRIÇÕES

INSCRIÇÕES TERCEIRO LOTE

PROFISSIONAL GERAL OU ESTUDANTE DE
MESTRADO E DOUTORADO

R\$1.700,00

NOTA DE EMPENHO*

*Inscrição de servidor público pago pelo órgão de origem

R\$1.700,00

[INSCREVA-SE](#)
[INSCREVA-SE](#)



[REALIZAÇÃO](#) ▾

[PALESTRANTES](#) ▾

[PROGRAMAÇÃO](#)

[INFORMAÇÕES](#) ▾

[ARTIGOS/COMUNICADOS](#) ▾

[LIVROS](#) ▾

[INSCREVA-SE](#)

CERTIDÕES NEGATIVAS DO IBDA

ESTUDANTE GRADUAÇÃO

R\$700,00

[INSCREVA-SE](#)

POLÍTICA DE REEMBOLSO

REALIZAÇÃO



ORGANIZAÇÃO



PREMIUM

