

LEGENDA DAS TUBULAÇÕES

- 2D 3D
- Água Potável
- Água de Reuso (Aproveitamento de águas pluviais)
- Tubulação Existente - Água Potável
- Tubulação Existente - Água de Reuso
- Tubulação Enterrada
- Outras tubulações (Esgoto ou Drenagem)

OBS.: DEVERÃO SER UTILIZADAS CURVAS EM TODAS AS MUDANÇAS DE SENTIDO E DIREÇÃO. SO SERÁ PERMITIDO O USO DE JOELHOS QUANDO NÃO FOR POSSÍVEL A UTILIZAÇÃO DE CURVAS POR FALTA DE ESPAÇO OU OUTRO MOTIVO JUSTIFICADO E COM AUTORIZAÇÃO DA FISCALIZAÇÃO.

Registros e Válvulas		Conexões para Água Fria	
Descrição	ID	Descrição	ID
Registro de Gaveta Acab. Cromado - 1 1/2"	RG1	Adaptador Soldável com Anel para Caixa d'Água 25mm, PVC Marrom	01
Registro de Gaveta Acab. Cromado - 3/4"	RG2	Adaptador Soldável com Anel para Caixa d'Água 32mm, PVC Marrom	02
Registro de Gaveta Bruto - 1 1/2"	RG3	Adaptador Soldável com Anel para Caixa d'Água 50mm, PVC Marrom	03
Registro de Gaveta Bruto - 1"	RG4	Adaptador Soldável com Anel para Caixa d'Água com Registro 32mm, PVC Marrom	04
Registro de Gaveta Bruto - 2 1/2"	RG5	Adaptador Soldável com Flanges Livres para Caixa d'Água 75 x 2 1/2", PVC Marrom	05
Registro de Gaveta Bruto - 2"	RG6	Adaptador Soldável Curto com Bolsa e Rosca para Registro 25 x 3/4", PVC Marrom	06
Registro de Gaveta Bruto - 3/4"	RG7	Adaptador Soldável Curto com Bolsa e Rosca para Registro 32 x 1", PVC Marrom	07
Registro de Pressão Acab. Cromado - 3/4"	RP1	Adaptador Soldável Curto com Bolsa e Rosca para Registro 40 x 1 1/2", PVC Marrom	08
Registro Esfera VS Soldável 25mm	RG8	Adaptador Soldável Curto com Bolsa e Rosca para Registro 40 x 1 1/4", PVC Marrom	09
Válvula de Retenção Soldável 25mm	VR1	Adaptador Soldável Curto com Bolsa e Rosca para Registro 50 x 1 1/2", PVC Marrom	10
Válvula de pé com Crivo Soldável 32mm	VP1	Adaptador Soldável Curto com Bolsa e Rosca para Registro 60 x 2", PVC Marrom	11
Torneira Bóia para Caixa d'Água 3/4"	TB	Adaptador Soldável Curto com Bolsa e Rosca para Registro 75 x 2 1/2", PVC Marrom	12
		Adaptador Soldável Longo com Flanges Livres para Caixa d'Água 32 x 1", PVC Marrom	13
		Bucha de Redução Soldável Curta 32x25mm, PVC Marrom	14
		Bucha de Redução Soldável Curta 40x32mm, PVC Marrom	15
		Bucha de Redução Soldável Curta 50x40mm, PVC Marrom	16
		Bucha de Redução Soldável Curta 60x50mm, PVC Marrom	17
		Bucha de Redução Soldável Curta 75x60mm, PVC Marrom	18
		Bucha de Redução Soldável Longa 40x25mm, PVC Marrom	19
		Bucha de Redução Soldável Longa 50x25mm, PVC Marrom	20
		Bucha de Redução Soldável Longa 50x32mm, PVC Marrom	21
		Bucha de Redução Soldável Longa 60x32mm, PVC Marrom	22
		Bucha de Redução Soldável Longa 60x40mm, PVC Marrom	23
		Bucha de Redução Soldável Longa 75x50mm, PVC Marrom	24
		Curva 45° Soldável 25mm, PVC Marrom	25
		Curva 45° Soldável 32mm, PVC Marrom	26
		Curva 45° Soldável 40mm, PVC Marrom	27
		Curva 45° Soldável 50mm, PVC Marrom	28
		Curva 45° Soldável 60mm, PVC Marrom	29
		Curva 90° Soldável 25mm, PVC Marrom	30
		Curva 90° Soldável 32mm, PVC Marrom	31
		Curva 90° Soldável 40mm, PVC Marrom	32
		Curva 90° Soldável 50mm, PVC Marrom	33
		Curva 90° Soldável 60mm, PVC Marrom	34
		Curva 90° Soldável 75mm, PVC Marrom	35
		Joelho 90° Roscável 1 1/4", PVC Branco	37
		Joelho 90° Soldável 25mm, PVC Marrom	38
		Joelho 90° Soldável 32mm, PVC Marrom	39
		Joelho 90° Soldável 40mm, PVC Marrom	40
		Joelho 90° Soldável 50mm, PVC Marrom	41
		Joelho 90° Soldável 75mm, PVC Marrom	42
		Joelho 90° Soldável com Bucha de Latão 25 x 1/2", PVC Azul	43
		Joelho 90° Soldável com Bucha de Latão 25 x 3/4", PVC Azul	44
		Joelho 90° Soldável com Bucha de Latão 32 x 3/4", PVC Azul	46
		Luva Roscável 3/4", PVC Branco	47
		Luva Soldável e com Bucha de Latão 25 x 1/2", PVC Azul	48
		Luva Soldável e com Bucha de Latão 25 x 3/4", PVC Marrom	49
		Luva Soldável e com Rosca 32 x 1", PVC Marrom	50
		Nípel Roscável 1 1/4", PVC Branco	51
		Plug Roscável 1/2", PVC Branco, Água Fria - TIGRE	52
		Tê de Redução Soldável 40x25mm, PVC Marrom	53
		Tê de Redução Soldável 50x25mm, PVC Marrom	54
		Tê de Redução Soldável 50x40mm, PVC Marrom	55
		Tê de Redução Soldável 75x50mm, PVC Marrom	56
		Tê Soldável 25mm, PVC Marrom	57
		Tê Soldável 32mm, PVC Marrom	58
		Tê Soldável 50mm, PVC Marrom	59
		Tê Soldável 60mm, PVC Marrom	60
		Tê Soldável 75mm, PVC Marrom	61
		Tê Soldável com Bucha de Latão na Bolsa Central 32 x 3/4", PVC Marrom	62
		União Soldável 25mm, PVC Marrom	63
		União Soldável 32mm, PVC Marrom	64
		União Soldável 50mm, PVC Marrom	65
		União Soldável 75mm, PVC Marrom	66

Legenda das Peças

- CH - CHUIVEIRO
- D - DUCHA HIGIÊNICA
- L - LAVATÓRIO
- MIC - MICTÓRIO
- P - PIA
- TB - TORNEIRA DE BOIA
- TJ - TORNEIRA DE JARDIM
- TQ - TANQUE
- VD - VÁLVULA DE DESCARGA

1 Água Fria - Térreo
1 : 100

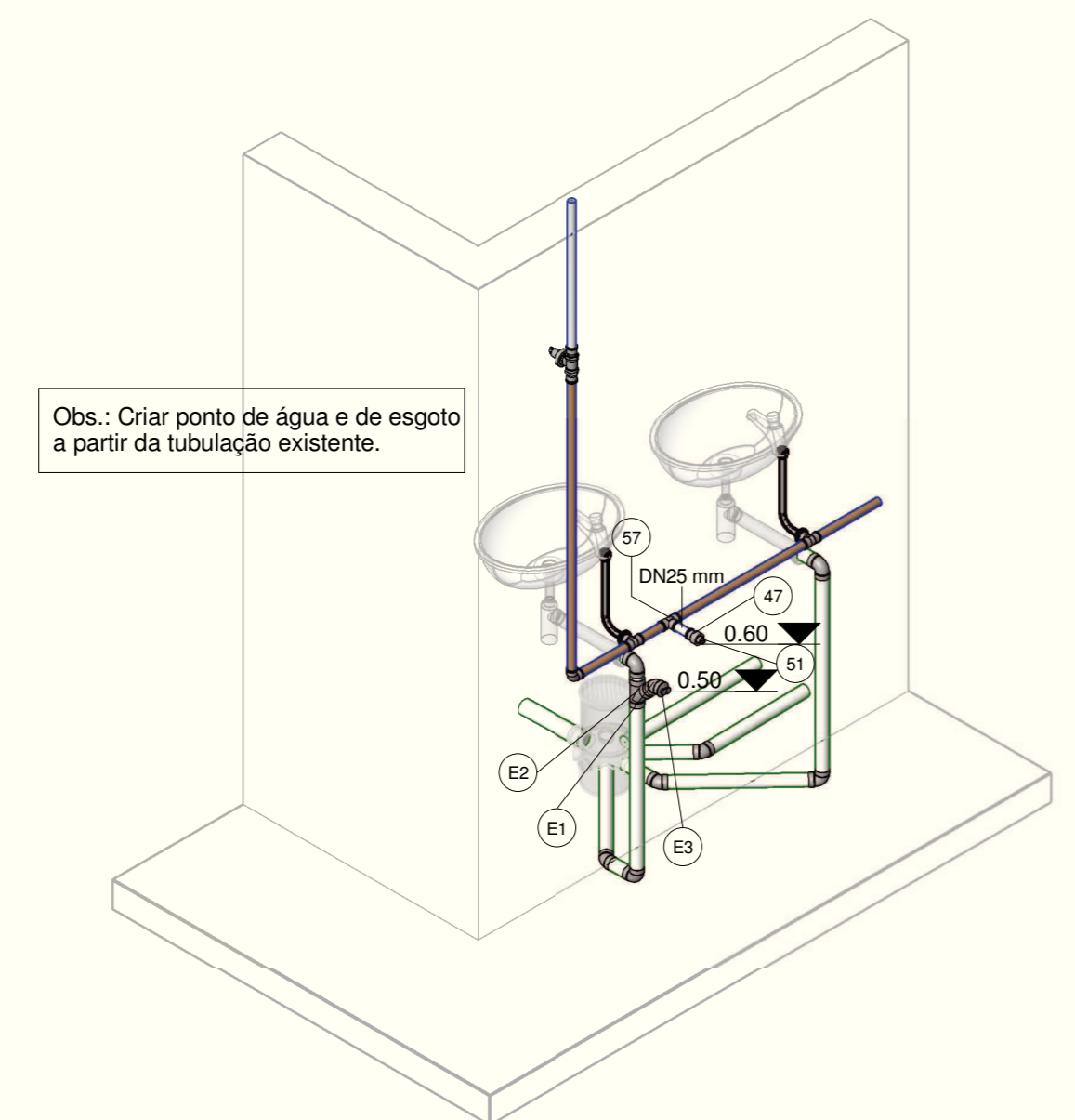

2 Detalhe - Ponto para Bebedouro
1:20

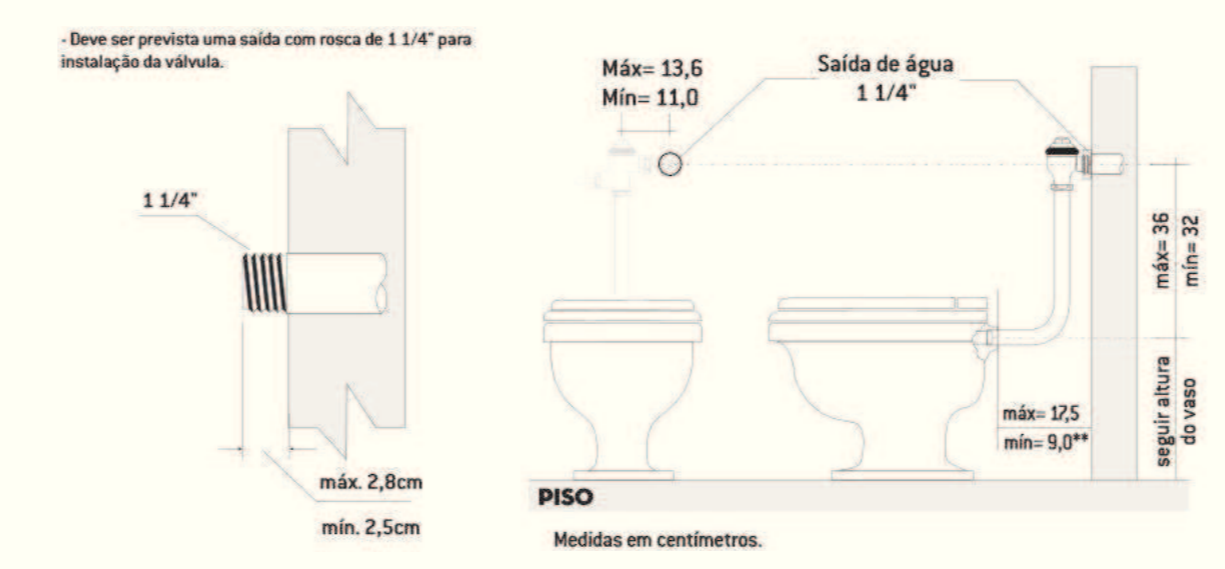

3 Detalhe - Válvula de Descarga
Sem escala

OBS.: Imagem retirada do manual de instalação da válvula de descarga Silent Flux. Devem ser seguidas todas as demais orientações do manual.

PROPRIETÁRIO: Tribunal Regional da 19ª Região
 RESP. TÉCNICO:
 PROJETO: Hugo Rodrigues Silva / CREA 8204TP AL

PODER JUDICIÁRIO
JUSTIÇA DO TRABALHO
TRIBUNAL REGIONAL DO TRABALHO - 19ª REGIÃO
COORDENADORIA DE MANUTENÇÃO E PROJETOS - CMP

Obra / Serviço		Áreas	
TRT 19ª Região - Vara de Trabalho de Coruripe		Terreno:	2002 m²
Título		Const.:	472 m²
Água Fria - Térreo		Coberta:	448 m²
Endereço			
Rod. AL 101 - Sul, Bairro Alto do Cruzeiro, Distrito Industrial, Coruripe - AL			
Cont. da Prancha		Prancha	
Planta do Térreo, Detalhes dos pontos de água e esgoto do Bebedouro e Detalhe p/ instalação da válvula de descarga.		AF 01/06	
Escala	Data	Desenho	
INDICADA	12/08/15	Hugo Rodrigues	
OBS.:		Revisão	
		R1	

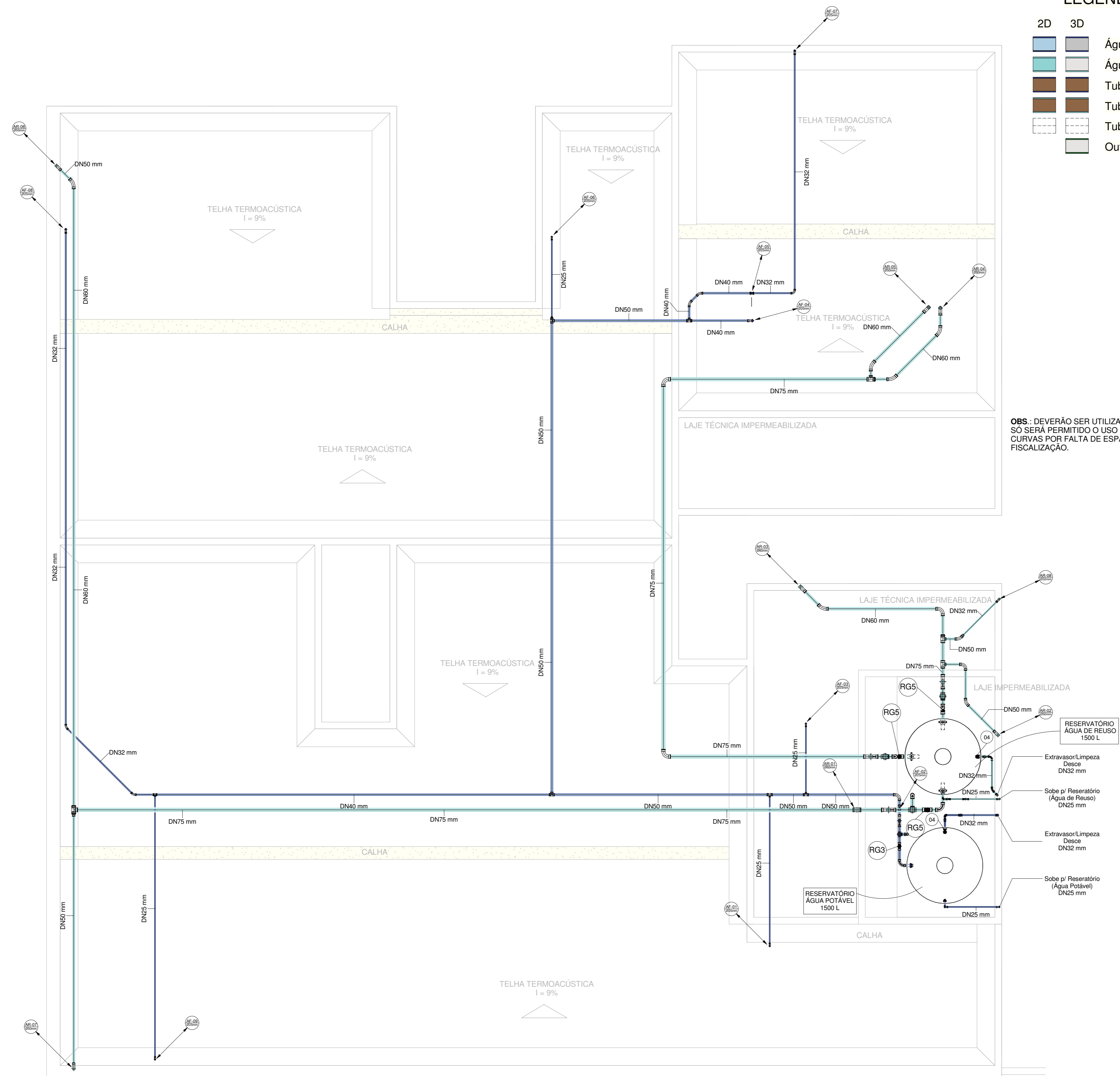

LEGENDA DAS TUBULAÇÕES

- | | | |
|----|----|--|
| 2D | 3D | Água Potável |
| | | Água de Reuso (Aproveitamento de águas pluviais) |
| | | Tubulação Existente - Água Potável |
| | | Tubulação Existente - Água de Reuso |
| | | Tubulação Enterrada |
| | | Outras tubulações (Esgoto ou Drenagem) |

Registros e Válvulas	
Descrição	ID
Registro de Gaveta Acab. Cromado - 1.1/2"	RG1
Registro de Gaveta Acab. Cromado - 3/4"	RG2
Registro de Gaveta Bruto - 1.1/2"	RG3
Registro de Gaveta Bruto - 1"	RG4
Registro de Gaveta Bruto - 2.1/2"	RG5
Registro de Gaveta Bruto - 2"	RG6
Registro de Gaveta Bruto - 3/4"	RG7
Registro de Pressão Acab. Cromado - 3/4"	RP1
Registro Esfera VS Soldável 25mm	RG8
Válvula de Retenção Soldável 25mm	VR1
Válvula de pé com Crivo Soldável 32mm	VP1
Torneira Bóia para Caixa d'Água 3/4"	TB

OBS.: DEVERÃO SER UTILIZADAS CURVAS EM TODAS AS MUDANÇAS DE SENTIDO E DIREÇÃO. SÓ SERÁ PERMITIDO O USO DE JOELHOS QUANDO NÃO FOR POSSÍVEL A UTILIZAÇÃO DE CURVAS POR FALTA DE ESPAÇO OU OUTRO MOTIVO JUSTIFICADO E COM AUTORIZAÇÃO DA FISCALIZAÇÃO.

Conexões para Água Fria		
Descrição	ID	
Adaptador Soldável com Anel para Caixa d'Água 25mm, PVC Marrom	01	
Adaptador Soldável com Anel para Caixa d'Água 32mm, PVC Marrom	02	
Adaptador Soldável com Anel para Caixa d'Água 50mm, PVC Marrom	03	
Adaptador Soldável com Anel para Caixa d'Água com Registro 32 x 1", PVC Marrom	04	
Adaptador Soldável com Flanges Livres para Caixa d'Água 75 x 2.1/2", PVC Marrom	05	
Adaptador Soldável Curto com Bolsa e Rosca para Registro 25 x 3/4", PVC Marrom	06	
Adaptador Soldável Curto com Bolsa e Rosca para Registro 32 x 1", PVC Marrom	07	
Adaptador Soldável Curto com Bolsa e Rosca para Registro 40 x 1.1/2", PVC Marrom	08	
Adaptador Soldável Curto com Bolsa e Rosca para Registro 40 x 1.1/4", PVC Marrom	09	
Adaptador Soldável Curto com Bolsa e Rosca para Registro 50 x 1.1/2", PVC Marrom	10	
Adaptador Soldável Curto com Bolsa e Rosca para Registro 60 x 2", PVC Marrom	11	
Adaptador Soldável Curto com Bolsa e Rosca para Registro 75 x 2.1/2", PVC Marrom	12	
Adaptador Soldável Longo com Flanges Livres para Caixa d'Água 32 x 1", PVC Marrom	13	
Bucha de Redução Soldável Curta 32x25mm, PVC Marrom	14	
Bucha de Redução Soldável Curta 40x32mm, PVC Marrom	15	
Bucha de Redução Soldável Curta 50x40mm, PVC Marrom	16	
Bucha de Redução Soldável Curta 60x50mm, PVC Marrom	17	
Bucha de Redução Soldável Curta 75x60mm, PVC Marrom	18	
Bucha de Redução Soldável Longa 40x25mm, PVC Marrom	19	
Bucha de Redução Soldável Longa 50x25mm, PVC Marrom	20	
Bucha de Redução Soldável Longa 50x32mm, PVC Marrom	21	
Bucha de Redução Soldável Longa 60x32mm, PVC Marrom	22	
Bucha de Redução Soldável Longa 60x40mm, PVC Marrom	23	
Bucha de Redução Soldável Longa 75x50mm, PVC Marrom	24	
Curva 45° Soldável 25mm, PVC Marrom	25	
Curva 45° Soldável 32mm, PVC Marrom	26	
Curva 45° Soldável 40mm, PVC Marrom	27	
Curva 45° Soldável 50mm, PVC Marrom	28	
Curva 45° Soldável 60mm, PVC Marrom	29	
Curva 90° Soldável 25mm, PVC Marrom	30	
Curva 90° Soldável 32mm, PVC Marrom	31	
Curva 90° Soldável 40mm, PVC Marrom	32	
Curva 90° Soldável 50mm, PVC Marrom	33	
Curva 90° Soldável 60mm, PVC Marrom	34	
Curva 90° Soldável 75mm, PVC Marrom	35	
Joelho 90° Roscável 1.1/4", PVC Branco	37	
Joelho 90° Soldável 25mm, PVC Marrom	38	
Joelho 90° Soldável 32mm, PVC Marrom	39	
Joelho 90° Soldável 50mm, PVC Marrom	40	
Joelho 90° Soldável 75mm, PVC Marrom	41	
Joelho 90° Soldável com Bucha de Latão 25 x 1/2", PVC Azul	42	
Joelho 90° Soldável com Bucha de Latão 25 x 3/4", PVC Azul	43	
Joelho 90° Soldável com Bucha de Latão 32 x 3/4", PVC Azul	44	
Joelho Roscável 3/4", PVC Branco	46	
Luva Soldável e com Bucha de Latão 25 x 1/2", PVC Azul	47	
Luva Soldável e com Rosca 25 x 3/4", PVC Marrom	48	
Luva Soldável e com Rosca 32 x 1", PVC Marrom	49	
Nípel Roscável 1.1/4", PVC Branco	50	
Plug Roscável 1/2", PVC Branco, Água Fria - TIGRE	51	
Tê de Redução Soldável 40x25mm, PVC Marrom	52	
Tê de Redução Soldável 50x25mm, PVC Marrom	53	
Tê de Redução Soldável 50x40mm, PVC Marrom	54	
Tê de Redução Soldável 75x50mm, PVC Marrom	55	
Tê de Redução Soldável 75x60mm, PVC Marrom	56	
Tê Soldável 25mm, PVC Marrom	57	
Tê Soldável 32mm, PVC Marrom	58	
Tê Soldável 50mm, PVC Marrom	59	
Tê Soldável 60mm, PVC Marrom	60	
Tê Soldável 75mm, PVC Marrom	61	
Tê Soldável com Bucha de Latão na Bolsa Central 32 x 3/4", PVC Marrom	62	
União Soldável 25mm, PVC Marrom	63	
União Soldável 32mm, PVC Marrom	64	
União Soldável 50mm, PVC Marrom	65	
União Soldável 75mm, PVC Marrom	66	

PROPRIETÁRIO: Tribunal Regional da 19ª Região

RESP. TÉCNICO:

PROJETO: Hugo Rodrigues Silva / CREA 8204TP AL

PODER JUDICIÁRIO
JUSTIÇA DO TRABALHO
TRIBUNAL REGIONAL DO TRABALHO - 19ª REGIÃO
COORDENADORIA DE MANUTENÇÃO E PROJETOS - CMP

Avenida da Paz, Nº 1914, Maceió-AL TEL: (82) 2121-8345 e-mail: hugo.silva@tr19.gov.br

Obra / Serviço	TRT 19ª Região - Vara de Trabalho de Coruripe		Áreas
Título	Água Fria - Barrilete		Terreno: 2002 m²
Endereço	Rod. AL 101 - Sul, Bairro Alto do Cruzeiro, Distrito Industrial, Coruripe - AL		Const.: 472 m²
Cont. da Prancha	Prancha		Coberta: 448 m²
Planta do barrilete.	Desenho		Revisão
Escala	Data	Hugo Rodrigues	
INDICADA	12/08/15		R1

1 Água Fria - Barrilete
1 : 50

29/05/2018 15:01:20

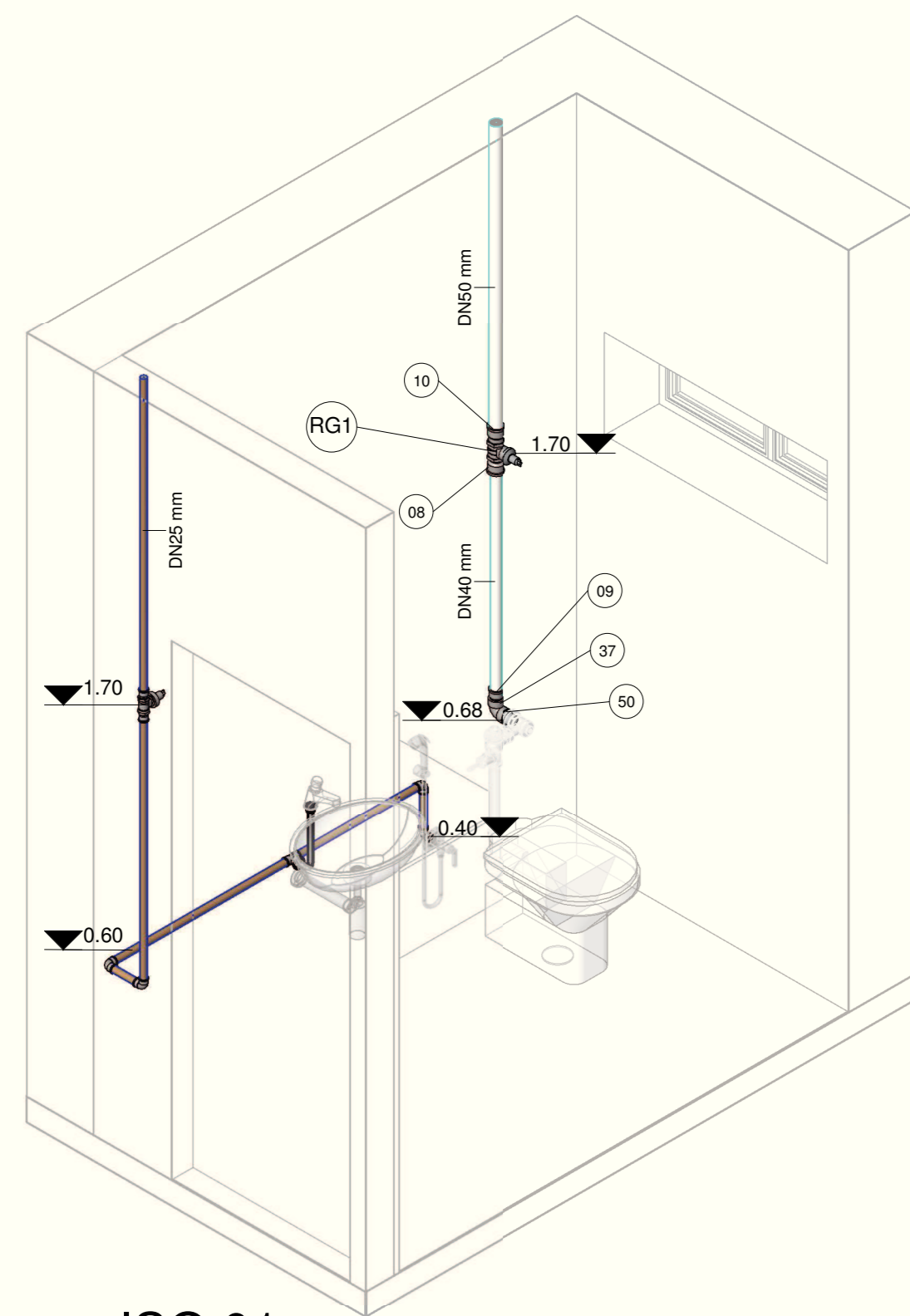

1 ISO 01
1:20

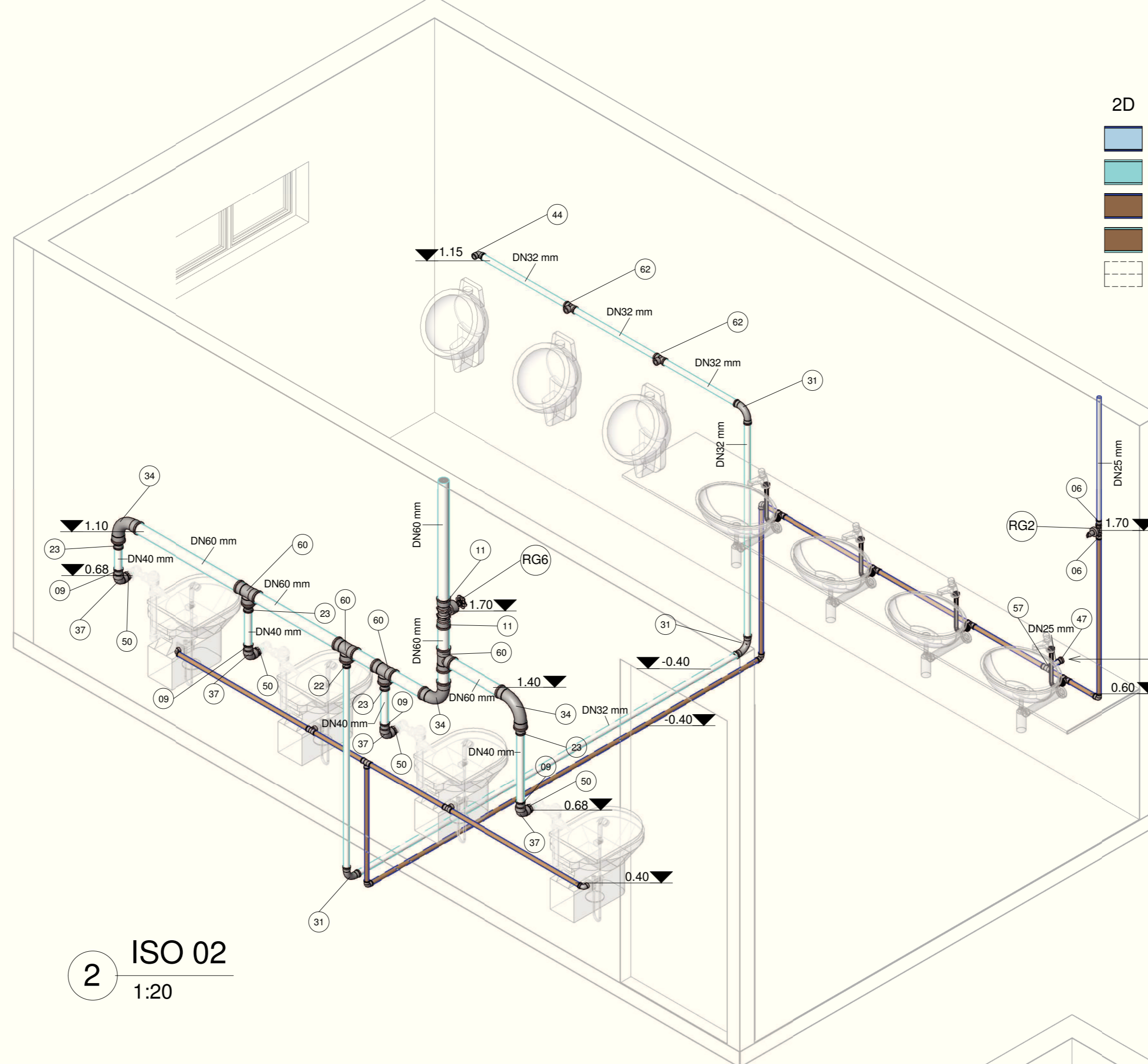

2 ISO 02
1:20

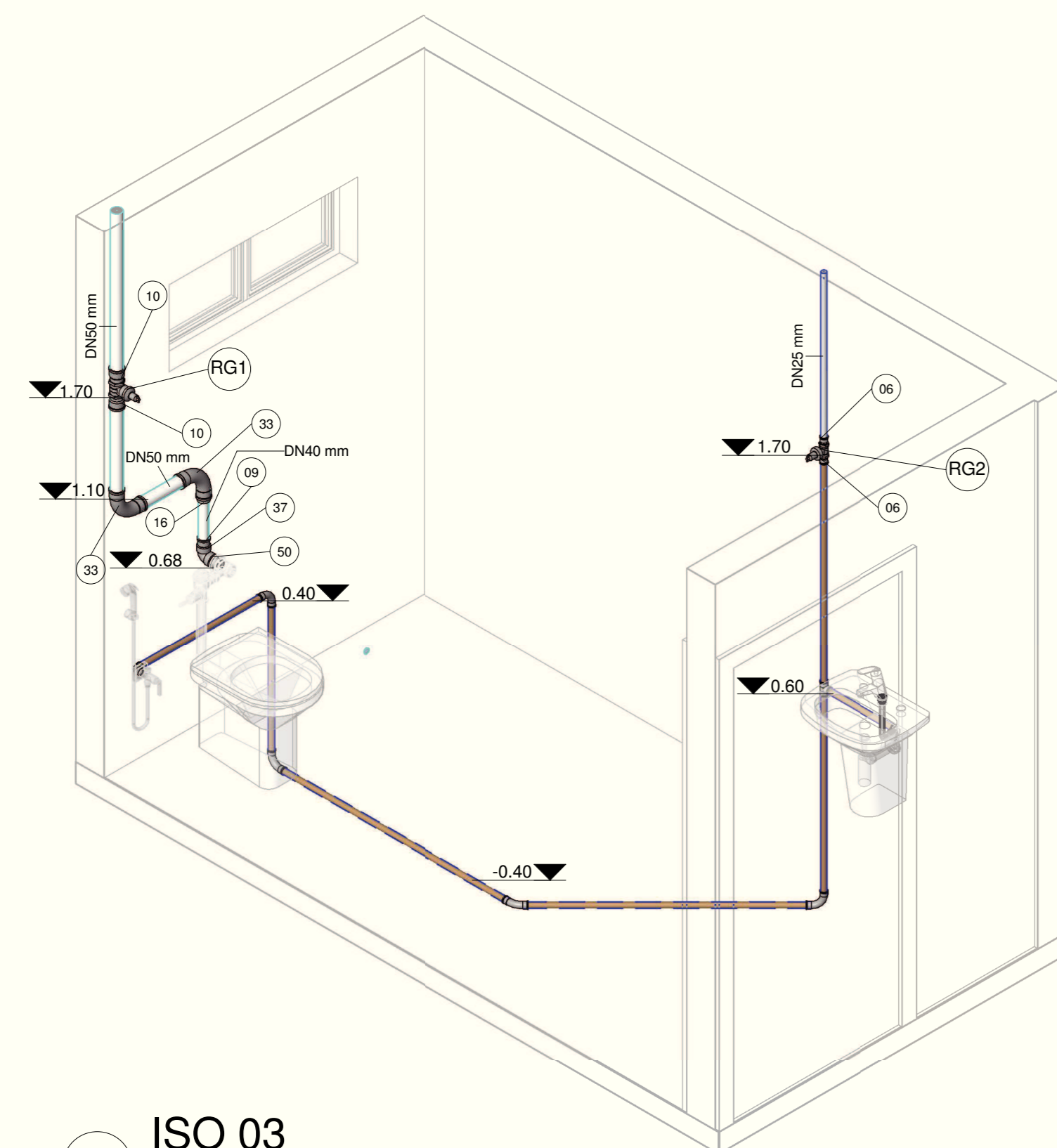

3 ISO 03
1:20

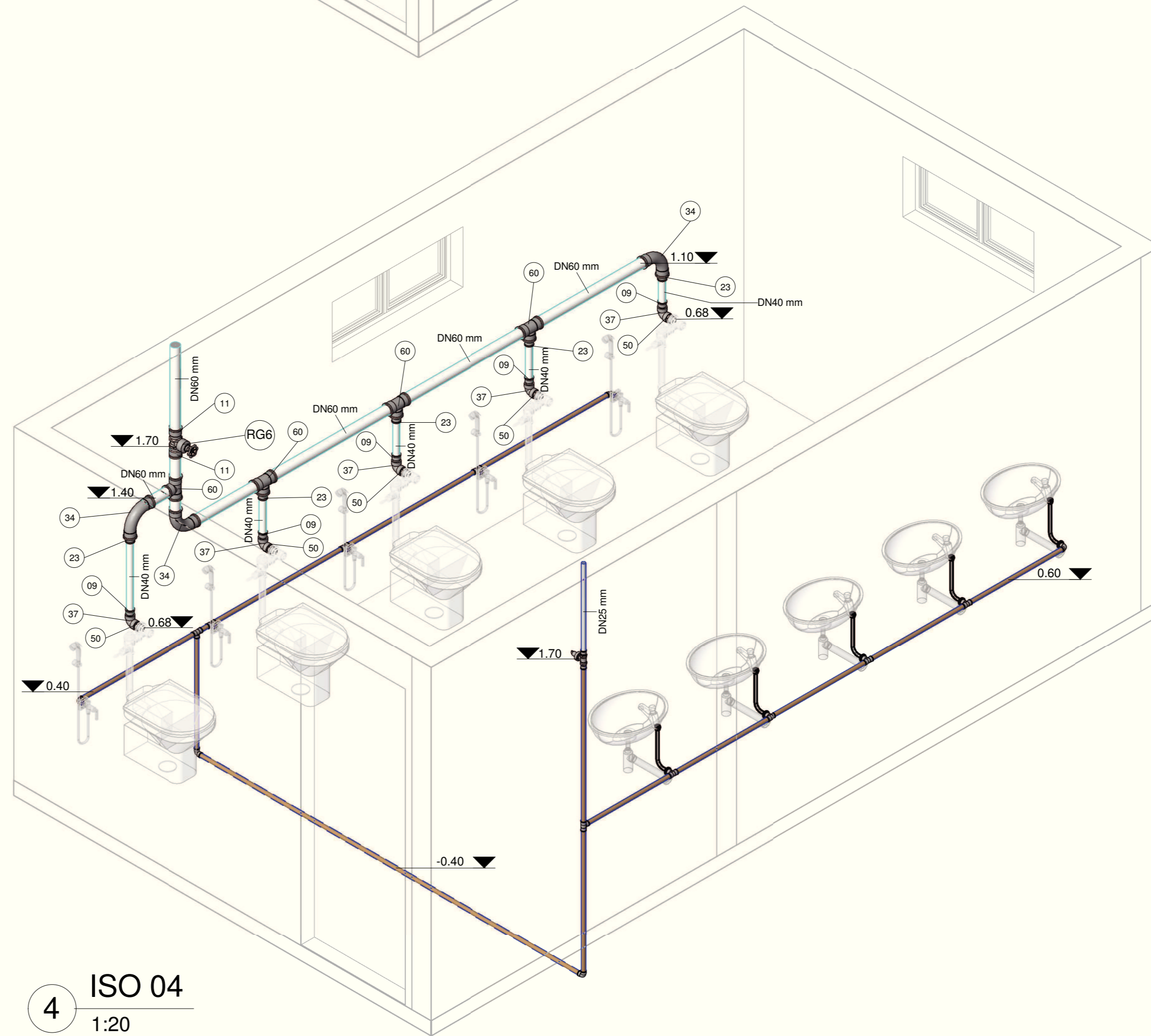

4 ISO 04
1:20

LEGENDA DAS TUBULAÇÕES

2D	3D	Descrição
		Água Potável
		Água de Reuso (Aproveitamento de águas pluviais)
		Tubulação Existente - Água Potável
		Tubulação Existente - Água de Reuso
		Tubulação Enterrada
		Outras tubulações (Esgoto ou Drenagem)

Registros e Válvulas

Descrição	ID
Registro de Gaveta Acab. Cromado - 1.1/2"	RG1
Registro de Gaveta Acab. Cromado - 3/4"	RG2
Registro de Gaveta Bruto - 1.1/2"	RG3
Registro de Gaveta Bruto - 1"	RG4
Registro de Gaveta Bruto - 2.1/2"	RG5
Registro de Gaveta Bruto - 2"	RG6
Registro de Gaveta Bruto - 3/4"	RG7
Registro de Pressão Acab. Cromado - 3/4"	RP1
Registro Estera VS Soldável 25mm	RG8
Valvula de Retenção Soldável 25mm	VRR1
Valvula de pé com Crivo Soldável 32mm	VP1
Torneira Bola para Caixa d'Água 3/4"	TB

Conexões para Água Fria

Descrição	ID
Adaptador Soldável com Anel para Caixa d'Água 25mm, PVC Marrom	01
Adaptador Soldável com Anel para Caixa d'Água 32mm, PVC Marrom	02
Adaptador Soldável com Anel para Caixa d'Água 50mm, PVC Marrom	03
Adaptador Soldável com Anel para Caixa d'Água com Registro 32mm, PVC Marrom	04
Adaptador Soldável com Flanges Livres para Caixa d'Água 75 x 2.1/2", PVC Marrom	05
Adaptador Soldável Curto com Bolsa e Rosca para Registro 25 x 3/4", PVC Marrom	06
Adaptador Soldável Curto com Bolsa e Rosca para Registro 32 x 1", PVC Marrom	07
Adaptador Soldável Curto com Bolsa e Rosca para Registro 40 x 1.1/2", PVC Marrom	08
Adaptador Soldável Curto com Bolsa e Rosca para Registro 40 x 1.1/4", PVC Marrom	09
Adaptador Soldável Curto com Bolsa e Rosca para Registro 50 x 1.1/2", PVC Marrom	10
Adaptador Soldável Curto com Bolsa e Rosca para Registro 60 x 2", PVC Marrom	11
Adaptador Soldável Curto com Bolsa e Rosca para Registro 75 x 2.1/2", PVC Marrom	12
Adaptador Soldável Longo com Flanges Livres para Caixa d'Água 32 x 1", PVC Marrom	13
Bucha de Redução Soldável Curta 32x25mm, PVC Marrom	14
Bucha de Redução Soldável Curta 40x32mm, PVC Marrom	15
Bucha de Redução Soldável Curta 50x40mm, PVC Marrom	16
Bucha de Redução Soldável Curta 60x50mm, PVC Marrom	17
Bucha de Redução Soldável Curta 75x60mm, PVC Marrom	18
Bucha de Redução Soldável Longa 40x25mm, PVC Marrom	19
Bucha de Redução Soldável Longa 50x25mm, PVC Marrom	20
Bucha de Redução Soldável Longa 50x32mm, PVC Marrom	21
Bucha de Redução Soldável Longa 60x32mm, PVC Marrom	22
Bucha de Redução Soldável Longa 60x40mm, PVC Marrom	23
Bucha de Redução Soldável Longa 75x50mm, PVC Marrom	24
Curva 45° Soldável 25mm, PVC Marrom	25
Curva 45° Soldável 32mm, PVC Marrom	26
Curva 45° Soldável 40mm, PVC Marrom	27
Curva 45° Soldável 50mm, PVC Marrom	28
Curva 45° Soldável 60mm, PVC Marrom	29
Curva 90° Soldável 25mm, PVC Marrom	30
Curva 90° Soldável 32mm, PVC Marrom	31
Curva 90° Soldável 40mm, PVC Marrom	32
Curva 90° Soldável 50mm, PVC Marrom	33
Curva 90° Soldável 60mm, PVC Marrom	34
Curva 90° Soldável 75mm, PVC Marrom	35
Joelho 90° Roscável 1.1/4", PVC Branco	37
Joelho 90° Soldável 25mm, PVC Marrom	38
Joelho 90° Soldável 32mm, PVC Marrom	39
Joelho 90° Soldável 40mm, PVC Marrom	40
Joelho 90° Soldável 50mm, PVC Marrom	41
Joelho 90° Soldável 75mm, PVC Marrom	42
Joelho 90° Soldável com Bucha de Latão 25 x 1/2", PVC Azul	43
Joelho 90° Soldável com Bucha de Latão 25 x 3/4", PVC Azul	44
Joelho 90° Soldável com Bucha de Latão 32 x 3/4", PVC Azul	45
Luva Roscável 3/4", PVC Branco	46
Luva Soldável e com Bucha de Latão 25 x 1/2", PVC Azul	47
Luva Soldável e com Bucha de Latão 25 x 3/4", PVC Marrom	48
Luva Soldável e com Rosca 32 x 1", PVC Marrom	49
Nípel Roscável 1.1/4", PVC Branco	50
Plug Roscável 1/2", PVC Branco, Água Fria - TIGRE	51
Tê de Redução Soldável 40x25mm, PVC Marrom	52
Tê de Redução Soldável 50x25mm, PVC Marrom	53
Tê de Redução Soldável 50x40mm, PVC Marrom	54
Tê de Redução Soldável 75x50mm, PVC Marrom	55
Tê de Redução Soldável 75x60mm, PVC Marrom	56
Tê Soldável 25mm, PVC Marrom	57
Tê Soldável 32mm, PVC Marrom	58
Tê Soldável 50mm, PVC Marrom	59
Tê Soldável 60mm, PVC Marrom	60
Tê Soldável 75mm, PVC Marrom	61
Tê Soldável com Bucha de Latão na Bolsa Central 32 x 3/4", PVC Marrom	62
União Soldável 25mm, PVC Marrom	63
União Soldável 32mm, PVC Marrom	64
União Soldável 50mm, PVC Marrom	65
União Soldável 75mm, PVC Marrom	66

PROPRIETÁRIO: Tribunal Regional da 19ª Região

RESP. TÉCNICO:

PROJETO: Hugo Rodrigues Silva / CREA: 8204TP AL

PODER JUDICIÁRIO
JUSTIÇA DO TRABALHO
TRIBUNAL REGIONAL DO TRABALHO - 19ª REGIÃO
COORDENADORIA DE MANUTENÇÃO E PROJETOS - CMP

Avenida da Paz, Nº 1914, Maceió-AL TEL: (82) 2121-8345 e-mail: hugo.silva@tr19.gov.br

Obra / Serviço	Áreas
TRT 19ª Região - Vara de Trabalho de Coruripe	Terreno: 2002 m²
Título	Const.: 472 m²
Água Fria - Isométricos (1 a 4)	Coberta: 448 m²

Endereço
Rod. AL 101 - Sul, Bairro Alto do Cruzeiro, Distrito Industrial, Coruripe - AL

Cont. da Prancha
Prancha
Detalhes Isométricos 1 a 4.
AF
03/06

Escala
INDICADA
Data
12/08/15
Desenho
Hugo Rodrigues

OBS.:
Revisão
R1

LEGENDA DAS TUBULAÇÕES

2D	3D	
		Água Potável
		Água de Reuso (Aproveitamento de águas pluviais)
		Tubulação Existente - Água Potável
		Tubulação Existente - Água de Reuso
		Tubulação Enterrada
		Outras tubulações (Esgoto ou Drenagem)

Registros e Válvulas

Descrição	ID
Registro de Gaveta Acab. Cromado - 1.1/2"	RG1
Registro de Gaveta Acab. Cromado - 3/4"	RG2
Registro de Gaveta Bruto - 1.1/2"	RG3
Registro de Gaveta Bruto - 1"	RG4
Registro de Gaveta Bruto - 2.1/2"	RG5
Registro de Gaveta Bruto - 2"	RG6
Registro de Gaveta Bruto - 3/4"	RG7
Registro de Pressão Acab. Cromado - 3/4"	RP1
Registro Esfera VS Soldável 25mm	VR1
Válvula de pé com Crivo Soldável 32mm	VP1
Torneira Bola para Caixa d'Água 3/4"	TB

Conexões para Água Fria

Descrição	ID
Adaptador Soldável com Anel para Caixa d'Água 25mm, PVC Marrom	01
Adaptador Soldável com Anel para Caixa d'Água 32mm, PVC Marrom	02
Adaptador Soldável com Anel para Caixa d'Água 50mm, PVC Marrom	03
Adaptador Soldável com Anel para Caixa d'Água com Registro 32mm, PVC Marrom	04
Adaptador Soldável com Flanges Livres para Caixa d'Água 75 x 2.1/2", PVC Marrom	05
Adaptador Soldável Curto com Bolsa e Rosca para Registro 25 x 3/4", PVC Marrom	06
Adaptador Soldável Curto com Bolsa e Rosca para Registro 32 x 1", PVC Marrom	07
Adaptador Soldável Curto com Bolsa e Rosca para Registro 40 x 1.1/2", PVC Marrom	08
Adaptador Soldável Curto com Bolsa e Rosca para Registro 40 x 1.1/4", PVC Marrom	09
Adaptador Soldável Curto com Bolsa e Rosca para Registro 50 x 1.1/2", PVC Marrom	10
Adaptador Soldável Curto com Bolsa e Rosca para Registro 60 x 2", PVC Marrom	11
Adaptador Soldável Curto com Bolsa e Rosca para Registro 75 x 2.1/2", PVC Marrom	12
Adaptador Soldável Longo com Flanges Livres para Caixa d'Água 32 x 1", PVC Marrom	13
Bucha de Redução Soldável Curta 32x25mm, PVC Marrom	14
Bucha de Redução Soldável Curta 40x32mm, PVC Marrom	15
Bucha de Redução Soldável Curta 50x40mm, PVC Marrom	16
Bucha de Redução Soldável Curta 60x50mm, PVC Marrom	17
Bucha de Redução Soldável Curta 75x60mm, PVC Marrom	18
Bucha de Redução Soldável Longa 40x25mm, PVC Marrom	19
Bucha de Redução Soldável Longa 50x25mm, PVC Marrom	20
Bucha de Redução Soldável Longa 50x32mm, PVC Marrom	21
Bucha de Redução Soldável Longa 60x32mm, PVC Marrom	22
Bucha de Redução Soldável Longa 60x40mm, PVC Marrom	23
Bucha de Redução Soldável Longa 75x50mm, PVC Marrom	24
Curva 45° Soldável 25mm, PVC Marrom	25
Curva 45° Soldável 32mm, PVC Marrom	26
Curva 45° Soldável 40mm, PVC Marrom	27
Curva 45° Soldável 50mm, PVC Marrom	28
Curva 45° Soldável 60mm, PVC Marrom	29
Curva 90° Soldável 25mm, PVC Marrom	30
Curva 90° Soldável 32mm, PVC Marrom	31
Curva 90° Soldável 40mm, PVC Marrom	32
Curva 90° Soldável 50mm, PVC Marrom	33
Curva 90° Soldável 60mm, PVC Marrom	34
Curva 90° Soldável 75mm, PVC Marrom	35
Joelho 90° Roscável 1.1/4", PVC Branco	37
Joelho 90° Soldável 25mm, PVC Marrom	38
Joelho 90° Soldável 32mm, PVC Marrom	39
Joelho 90° Soldável 50mm, PVC Marrom	40
Joelho 90° Soldável 75mm, PVC Marrom	41
Joelho 90° Soldável com Bucha de Latão 25 x 1/2", PVC Azul	42
Joelho 90° Soldável com Bucha de Latão 25 x 3/4", PVC Azul	43
Joelho 90° Soldável com Bucha de Latão 32 x 3/4", PVC Azul	44
Luva Roscável 3/4", PVC Branco	46
Luva Soldável e com Bucha de Latão 25 x 1/2", PVC Azul	47
Luva Soldável e com Bucha de Latão 25 x 3/4", PVC Marrom	48
Luva Soldável e com Bucha de Latão 32 x 1", PVC Marrom	49
Nípel Roscável 1.1/4", PVC Branco	50
Plug Roscável 1/2", PVC Branco, Água Fria - TIGRE	51
Tê de Redução Soldável 40x25mm, PVC Marrom	52
Tê de Redução Soldável 50x25mm, PVC Marrom	53
Tê de Redução Soldável 50x40mm, PVC Marrom	54
Tê de Redução Soldável 75x50mm, PVC Marrom	55
Tê de Redução Soldável 75x60mm, PVC Marrom	56
Tê Soldável 25mm, PVC Marrom	57
Tê Soldável 32mm, PVC Marrom	58
Tê Soldável 50mm, PVC Marrom	59
Tê Soldável 60mm, PVC Marrom	60
Tê Soldável 75mm, PVC Marrom	61
Tê Soldável com Bucha de Latão na Bolsa Central 32 x 3/4", PVC Marrom	62
União Soldável 25mm, PVC Marrom	63
União Soldável 32mm, PVC Marrom	64
União Soldável 50mm, PVC Marrom	65
União Soldável 75mm, PVC Marrom	66

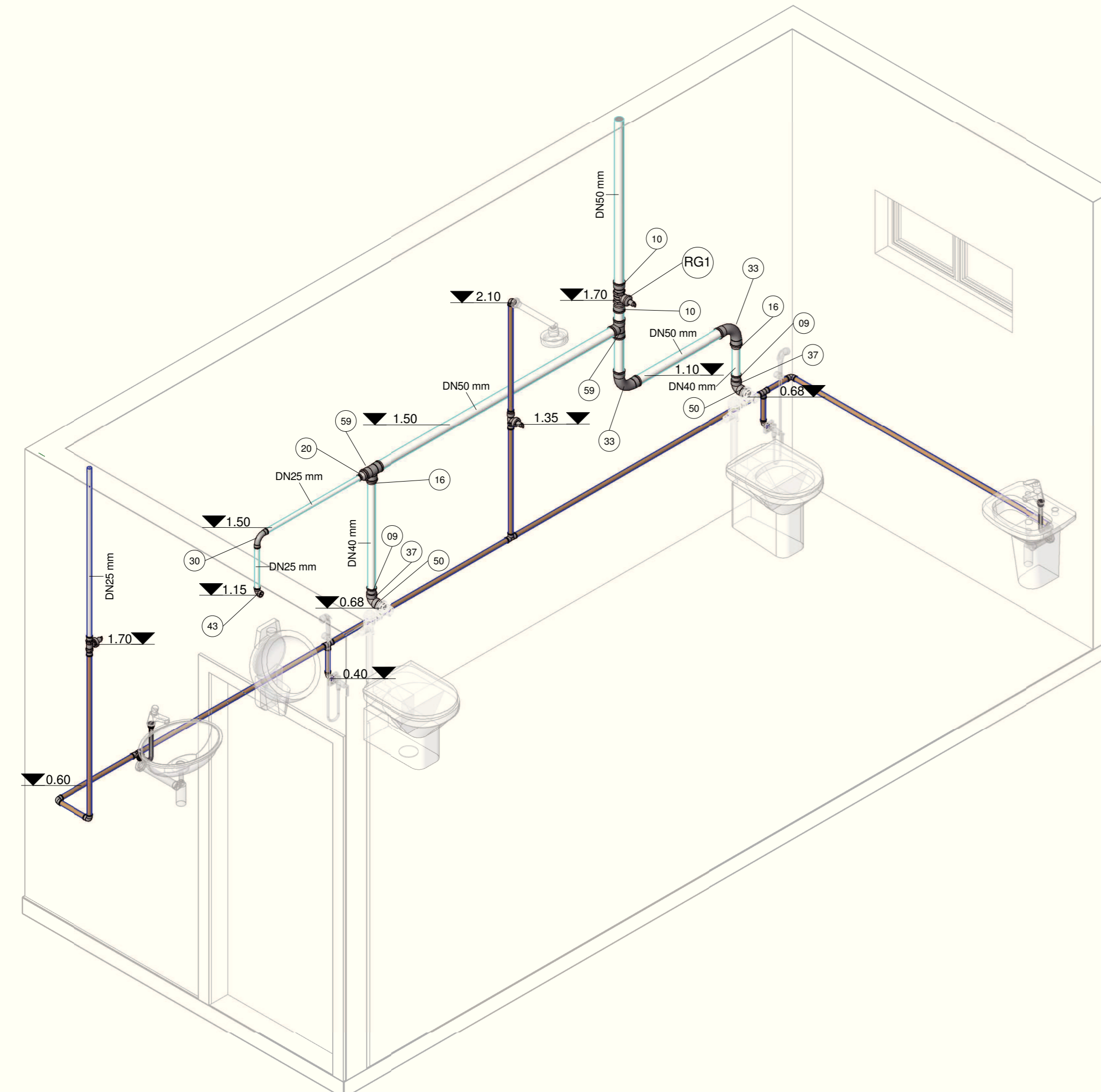

1 ISO 05
1:20

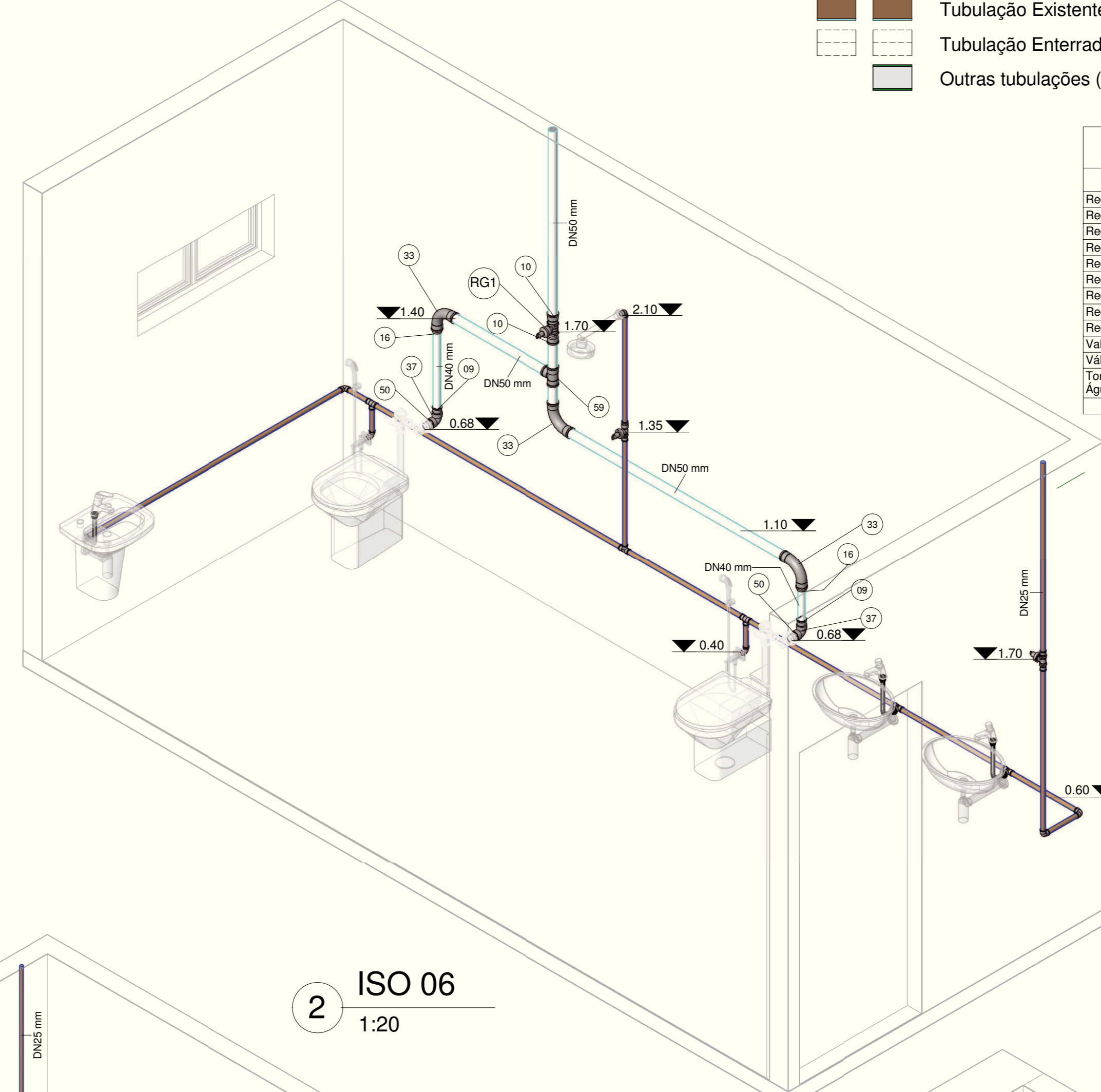

2 ISO 06
1:20

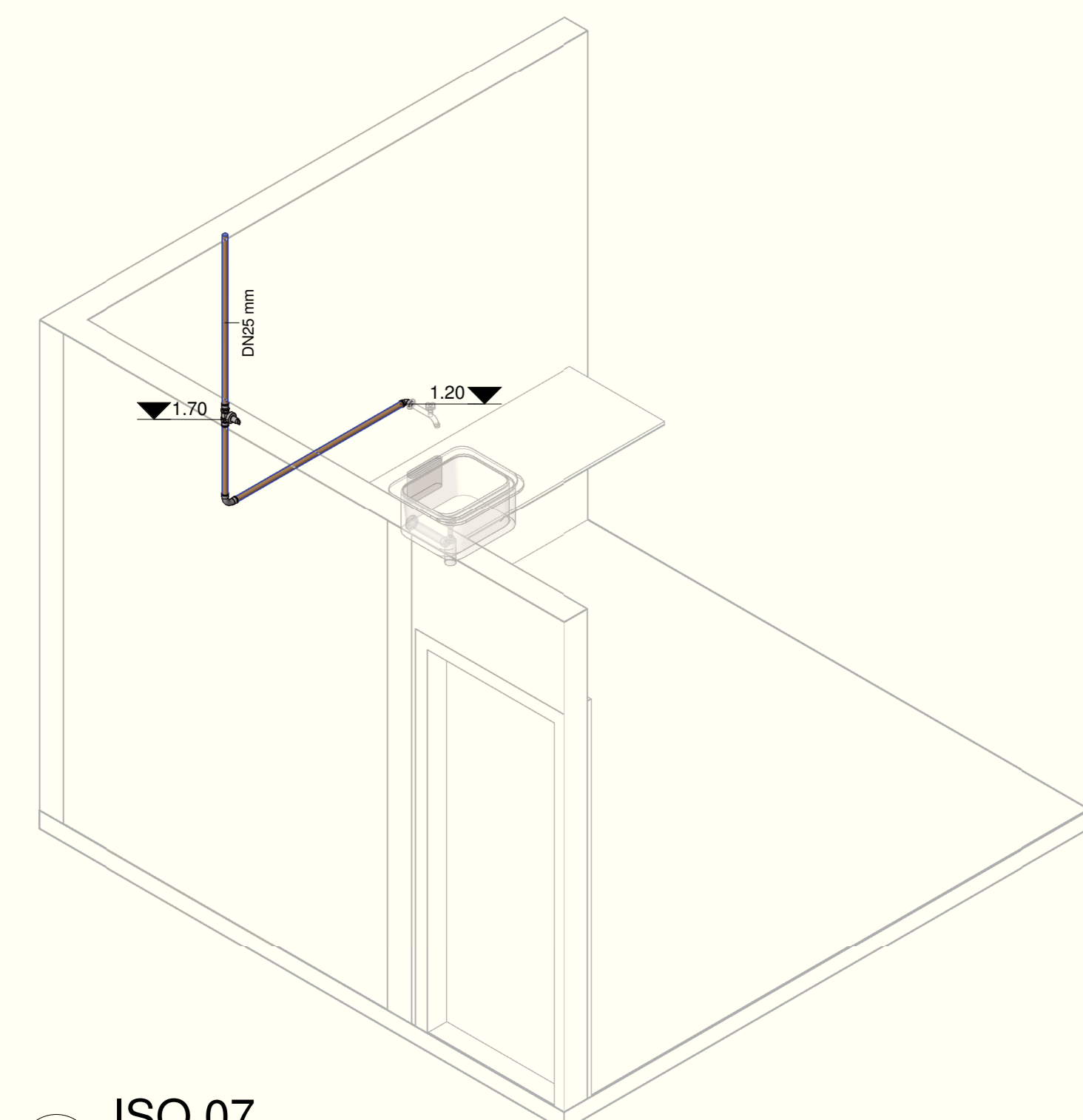

3 ISO 07
1:25

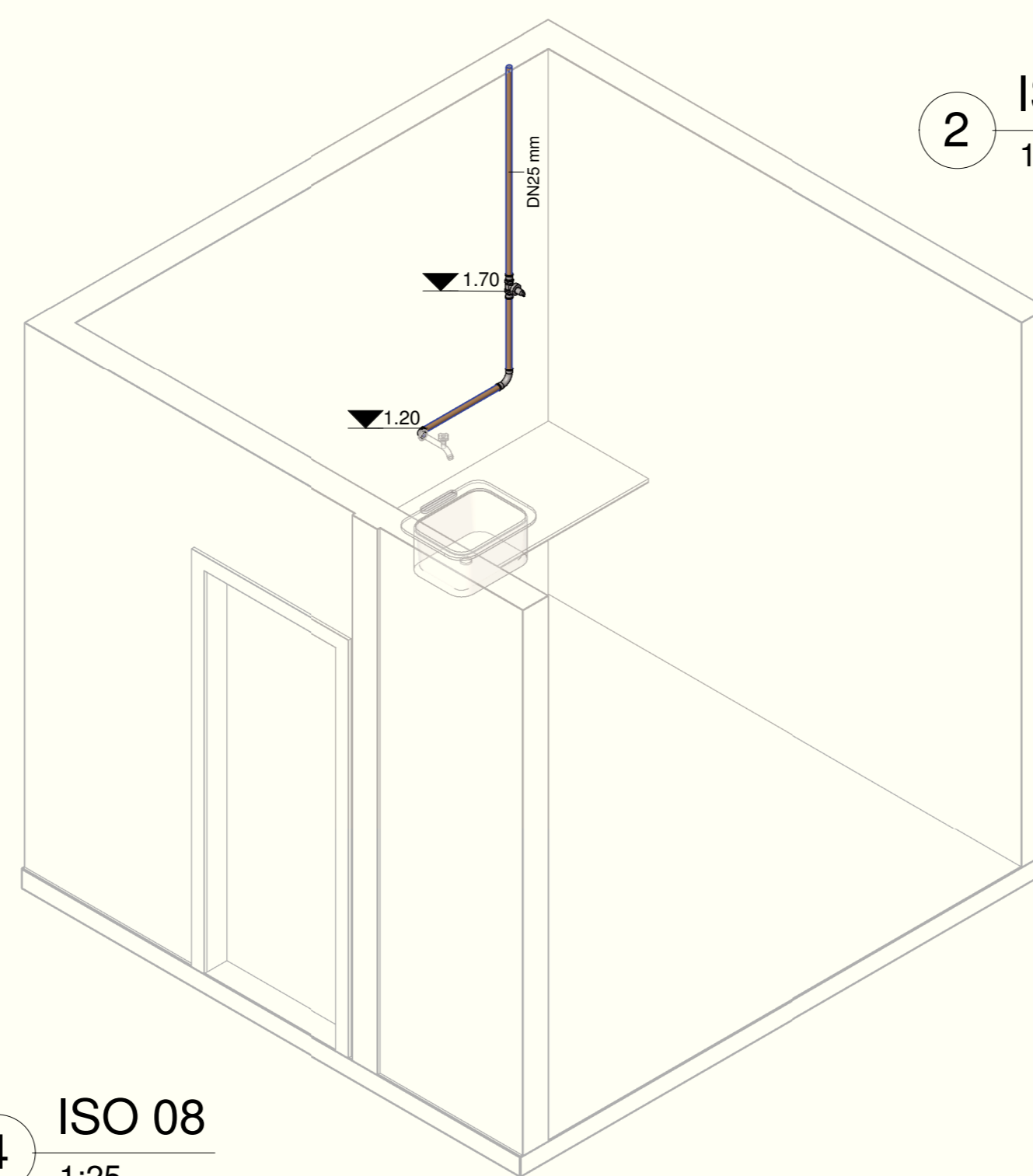

4 ISO 08
1:25

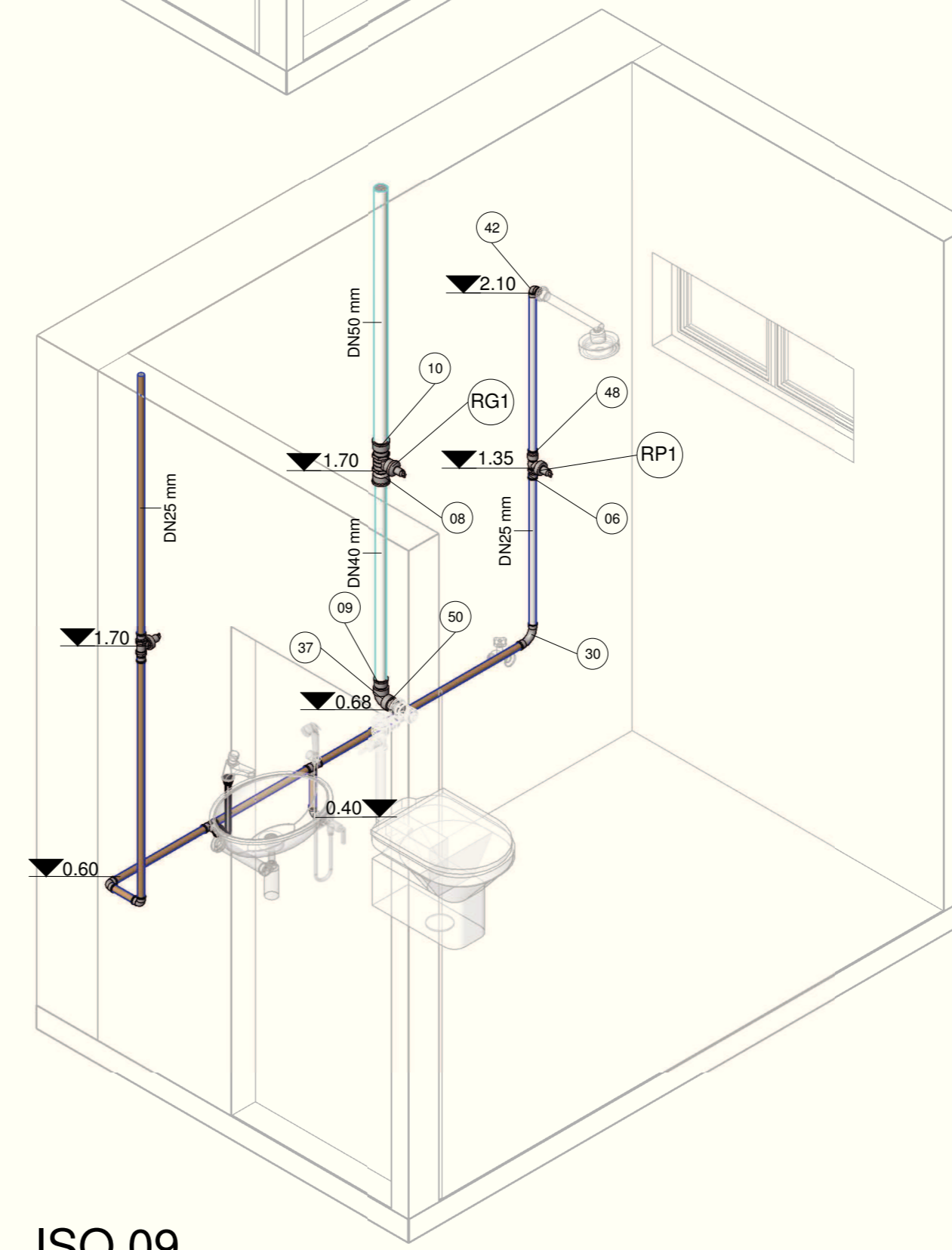

5 ISO 09
1:20

PROPRIETÁRIO: Tribunal Regional da 19ª Região
 RESP. TÉCNICO: _____
 PROJETO: Hugo Rodrigues Silva / CREA 8204TP AL

PODER JUDICIÁRIO
JUSTIÇA DO TRABALHO
TRIBUNAL REGIONAL DO TRABALHO - 19ª REGIÃO
COORDENADORIA DE MANUTENÇÃO E PROJETOS - CMP

Avenida da Paz, Nº 1914, Maceió-AL TEL: (82) 2121-8345 e-mail: hugo.silva@tr19.gov.br

Obra / Serviço	Áreas
TRT 19ª Região - Vara de Trabalho de Coruripe	Terreno: 2002 m²
Título	Const.: 472 m²
Água Fria - Isométricos (5 a 9)	Coberta: 448 m²
Endereço	
Rod. AL 101 - Sul, Bairro Alto do Cruzeiro, Distrito Industrial, Coruripe - AL	
Cont. da Prancha	
Prancha	
AF	
04/06	
Detalhes Isométricos 5 a 9	
Escala	Data
INDICADA	12/08/15
Desenho	Hugo Rodrigues
OBS.:	
Revisão	
R1	

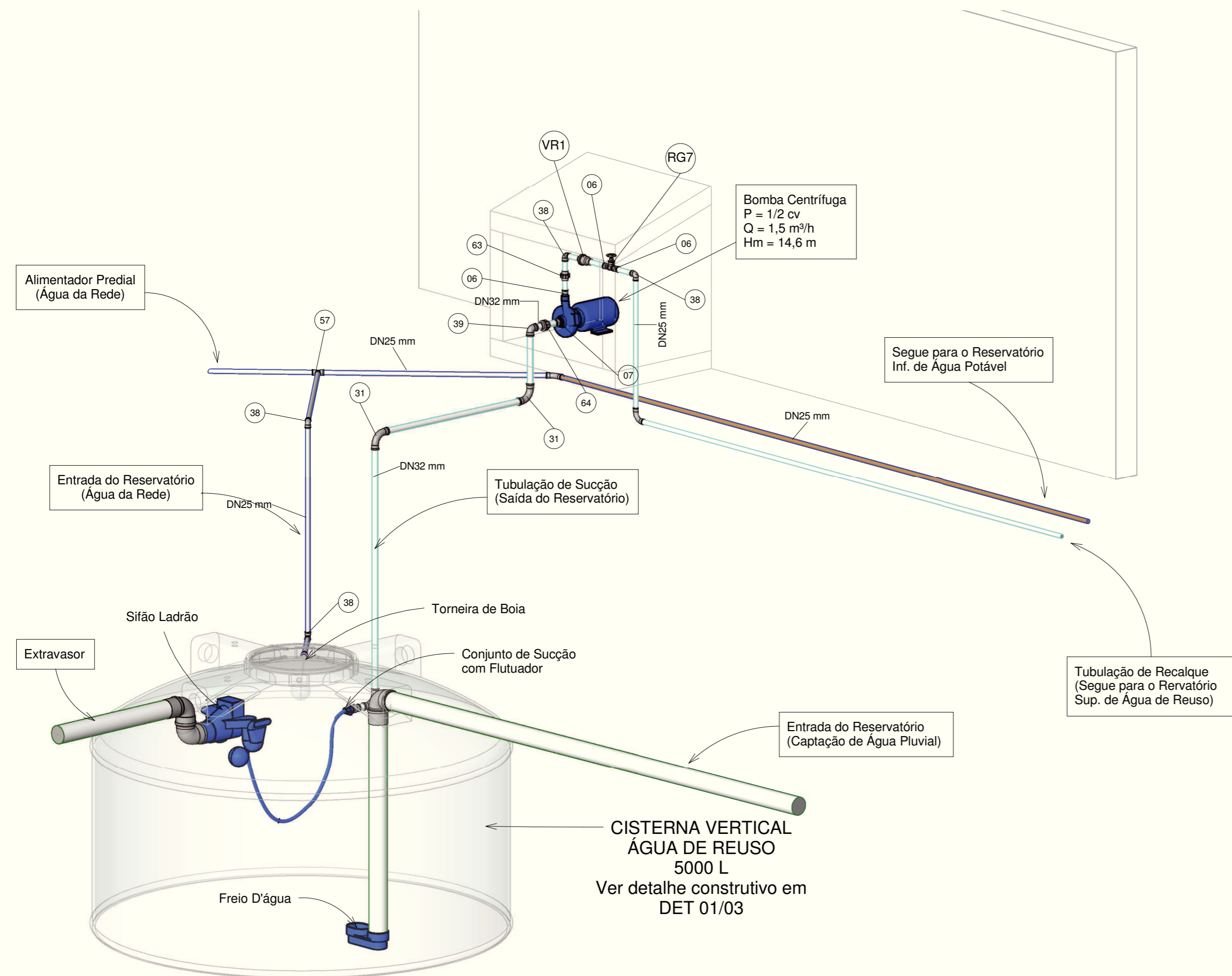

1 3D - Reservatório Inferior - Água de Reuso
1:20

Descrição	ID
Registro de Gaveta Acab. Cromado - 1 1/2"	RG1
Registro de Gaveta Acab. Cromado - 3/4"	RG2
Registro de Gaveta Bruto - 1 1/2"	RG3
Registro de Gaveta Bruto - 1"	RG4
Registro de Gaveta Bruto - 2 1/2"	RG5
Registro de Gaveta Bruto - 2"	RG6
Registro de Gaveta Bruto - 3/4"	RG7
Registro de Pressão Acab. Cromado - 3/4"	RP1
Registro Esfera VS Soldável 25mm	RG8
Válvula de Retenção Soldável 25mm	VR1
Válvula de pé com Crivo Soldável 32mm	VP1
Torneira Boia para Caixa d'Água 3/4", Água Fria - TIGRE	TB

LEGENDA DAS TUBULAÇÕES

- | | | |
|--|----|--------------|
| 2D | 3D | Água Potável |
| Água de Reuso (Aproveitamento de águas pluviais) | | |
| Tubulação Existente - Água Potável | | |
| Tubulação Existente - Água de Reuso | | |
| Tubulação Enterrada | | |
| Outras tubulações (Esgoto ou Drenagem) | | |

Conexões para Água Fria	
Descrição	ID
Adaptador Soldável com Anel para Caixa d'Água 25mm, PVC Marrom	01
Adaptador Soldável com Anel para Caixa d'Água 32mm, PVC Marrom	02
Adaptador Soldável com Anel para Caixa d'Água 50mm, PVC Marrom	03
Adaptador Soldável com Anel para Caixa d'Água com Registro 32mm, PVC Marrom	04
Adaptador Soldável com Flanges Livres para Caixa d'Água 75 x 2 1/2", PVC Marrom	05
Adaptador Soldável Curto com Bolsa e Rosca para Registro 25 x 3/4", PVC Marrom	06
Adaptador Soldável Curto com Bolsa e Rosca para Registro 32 x 1", PVC Marrom	07
Adaptador Soldável Curto com Bolsa e Rosca para Registro 40 x 1 1/2", PVC Marrom	08
Adaptador Soldável Curto com Bolsa e Rosca para Registro 40 x 1 1/4", PVC Marrom	09
Adaptador Soldável Curto com Bolsa e Rosca para Registro 50 x 1 1/2", PVC Marrom	10
Adaptador Soldável Curto com Bolsa e Rosca para Registro 60 x 2", PVC Marrom	11
Adaptador Soldável Curto com Bolsa e Rosca para Registro 75 x 2 1/2", PVC Marrom	12
Adaptador Soldável Longo com Flanges Livres para Caixa d'Água 32 x 1", PVC Marrom	13
Bucha de Redução Soldável Curta 32x25mm, PVC Marrom	14
Bucha de Redução Soldável Curta 40x32mm, PVC Marrom	15
Bucha de Redução Soldável Curta 50x40mm, PVC Marrom	16
Bucha de Redução Soldável Curta 60x50mm, PVC Marrom	17
Bucha de Redução Soldável Curta 75x60mm, PVC Marrom	18
Bucha de Redução Soldável Longa 40x25mm, PVC Marrom	19
Bucha de Redução Soldável Longa 50x25mm, PVC Marrom	20
Bucha de Redução Soldável Longa 50x32mm, PVC Marrom	21
Bucha de Redução Soldável Longa 60x32mm, PVC Marrom	22
Bucha de Redução Soldável Longa 60x40mm, PVC Marrom	23
Bucha de Redução Soldável Longa 75x50mm, PVC Marrom	24
Curva 45° Soldável 25mm, PVC Marrom	25
Curva 45° Soldável 32mm, PVC Marrom	26
Curva 45° Soldável 40mm, PVC Marrom	27
Curva 45° Soldável 50mm, PVC Marrom	28
Curva 45° Soldável 60mm, PVC Marrom	29
Curva 90° Soldável 25mm, PVC Marrom	30
Curva 90° Soldável 32mm, PVC Marrom	31
Curva 90° Soldável 40mm, PVC Marrom	32
Curva 90° Soldável 50mm, PVC Marrom	33
Curva 90° Soldável 60mm, PVC Marrom	34
Curva 90° Soldável 75mm, PVC Marrom	35
Joelho 90° Roscável 1 1/4", PVC Branco	37
Joelho 90° Soldável 25mm, PVC Marrom	38
Joelho 90° Soldável 32mm, PVC Marrom	39
Joelho 90° Soldável 50mm, PVC Marrom	40
Joelho 90° Soldável 75mm, PVC Marrom	41
Joelho 90° Soldável com Bucha de Latão 25 x 1/2", PVC Azul	42
Joelho 90° Soldável com Bucha de Latão 25 x 3/4", PVC Azul	43
Joelho 90° Soldável com Bucha de Latão 32 x 3/4", PVC Azul	44
Luva Roscável 3/4", PVC Branco	46
Luva Soldável e com Bucha de Latão 25 x 1/2", PVC Azul	47
Luva Soldável e com Bucha de Latão 25 x 3/4", PVC Marrom	48
Luva Soldável e com Rosca 32 x 1", PVC Marrom	49
Nipel Roscável 1 1/4", PVC Branco	50
Plug Roscável 1/2", PVC Branco, Água Fria - TIGRE	51
Tê de Redução Soldável 40x25mm, PVC Marrom	52
Tê de Redução Soldável 50x25mm, PVC Marrom	53
Tê de Redução Soldável 50x40mm, PVC Marrom	54
Tê de Redução Soldável 75x50mm, PVC Marrom	55
Tê de Redução Soldável 75x60mm, PVC Marrom	56
Tê Soldável 25mm, PVC Marrom	57
Tê Soldável 32mm, PVC Marrom	58
Tê Soldável 50mm, PVC Marrom	59
Tê Soldável 75mm, PVC Marrom	60
Tê Soldável com Bucha de Latão na Bolsa Central 32 x 3/4", PVC Marrom	61
Tê Soldável com Bucha de Latão na Bolsa Central 32 x 3/4", PVC Marrom	62
União Soldável 25mm, PVC Marrom	63
União Soldável 32mm, PVC Marrom	64
União Soldável 50mm, PVC Marrom	65
União Soldável 75mm, PVC Marrom	66

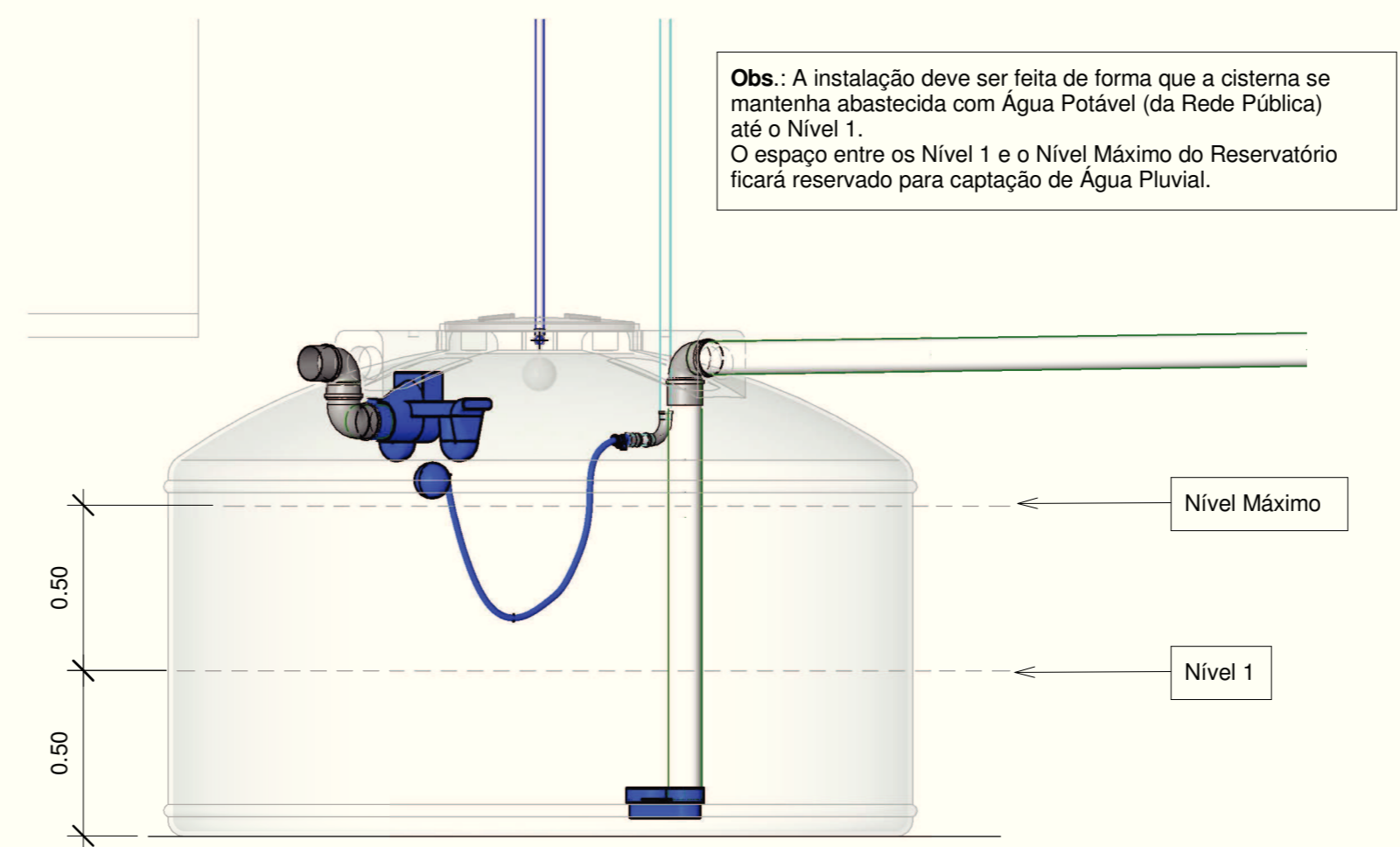

2 Detalhe - Níveis do Reservatório Inferior de Reuso
1:20

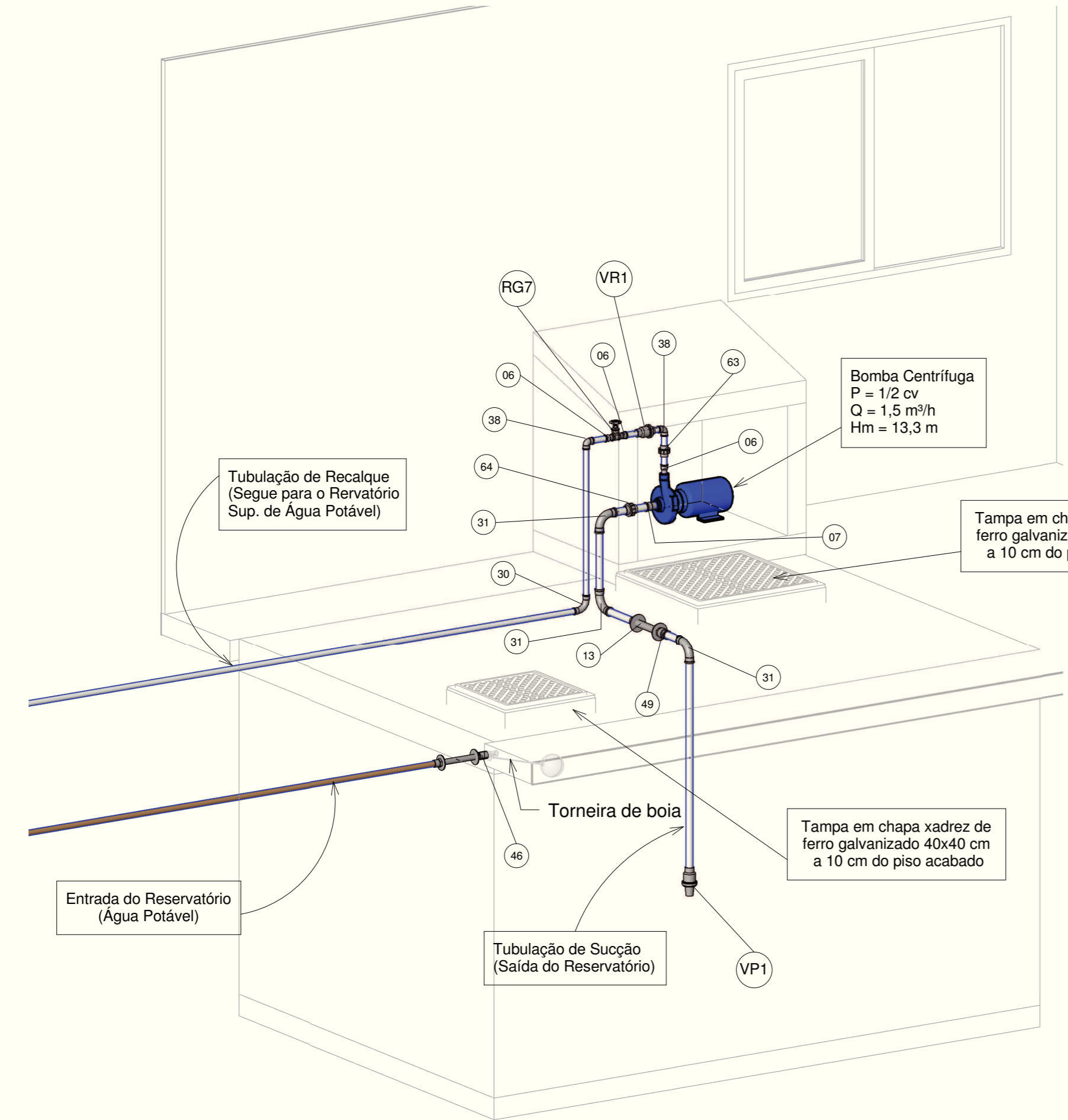

3 3D - Reservatório Inferior - Água Potável
1:20

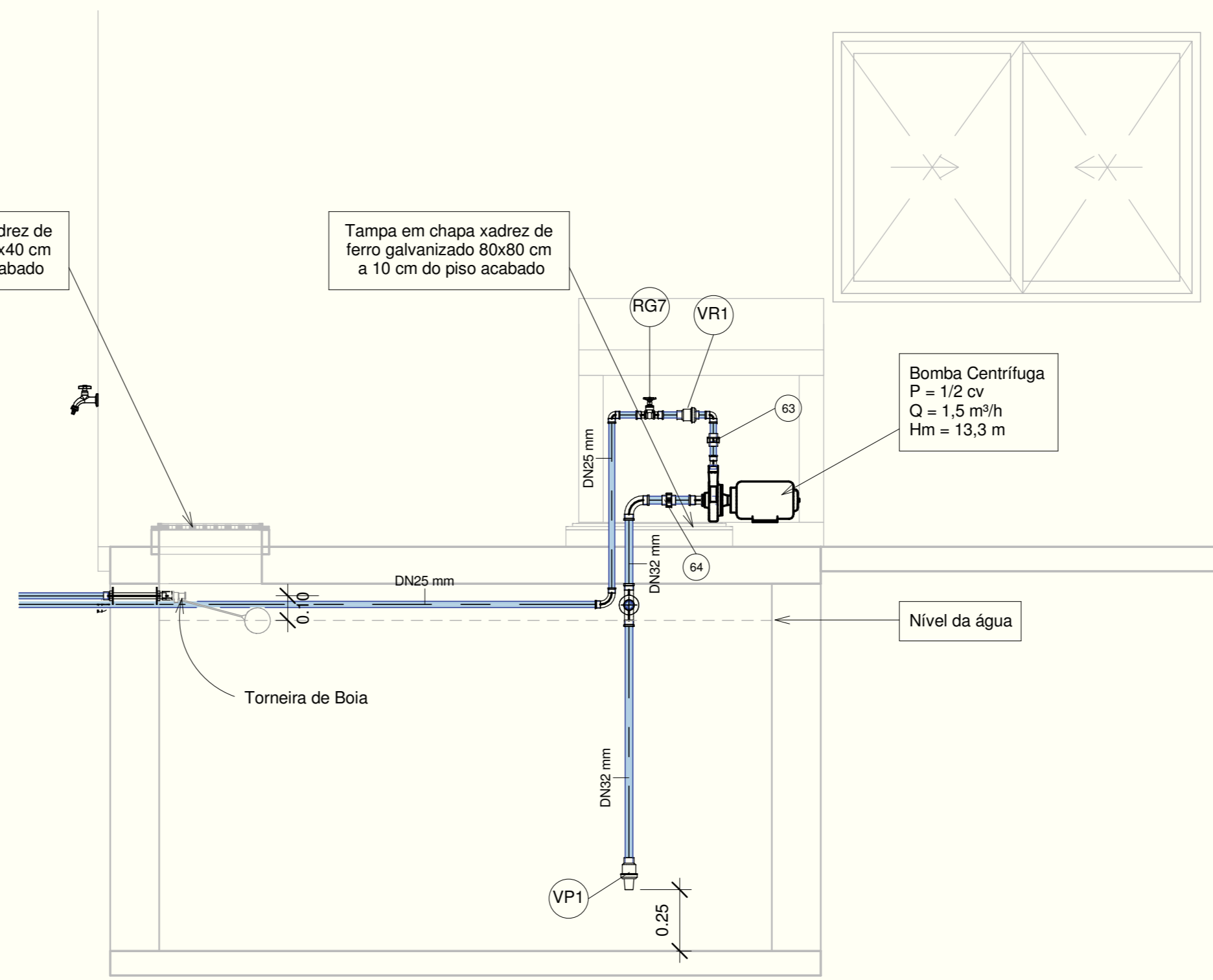

4 Reservatório Inferior - Água Potável
1:20

PROPRIETÁRIO: Tribunal Regional da 19ª Região
 RESP. TÉCNICO:
 PROJETO: Hugo Rodrigues Silva / CREA 8204TP AL

PODER JUDICIÁRIO
 JUSTIÇA DO TRABALHO
 TRIBUNAL REGIONAL DO TRABALHO - 19ª REGIÃO
 COORDENADORIA DE MANUTENÇÃO E PROJETOS - CMP

Obra / Serviço	TRT 19ª Região - Vara de Trabalho de Coruripe		Áreas
Título	Água Fria - Reservatórios Inferiores		Terreno: 2002 m² Const.: 472 m² Coberta: 448 m²
Endereço	Rod. AL 101 - Sul, Bairro Alto do Cruzeiro, Distrito Industrial, Coruripe - AL		
Cont. da Prancha	Prancha		AF 05/06
Detalhes dos reservatórios inferiores de água potável e reuso.	Desenho		Revisão
INDICADA	Data	12/08/15	Hugo Rodrigues
OBS.:			R1

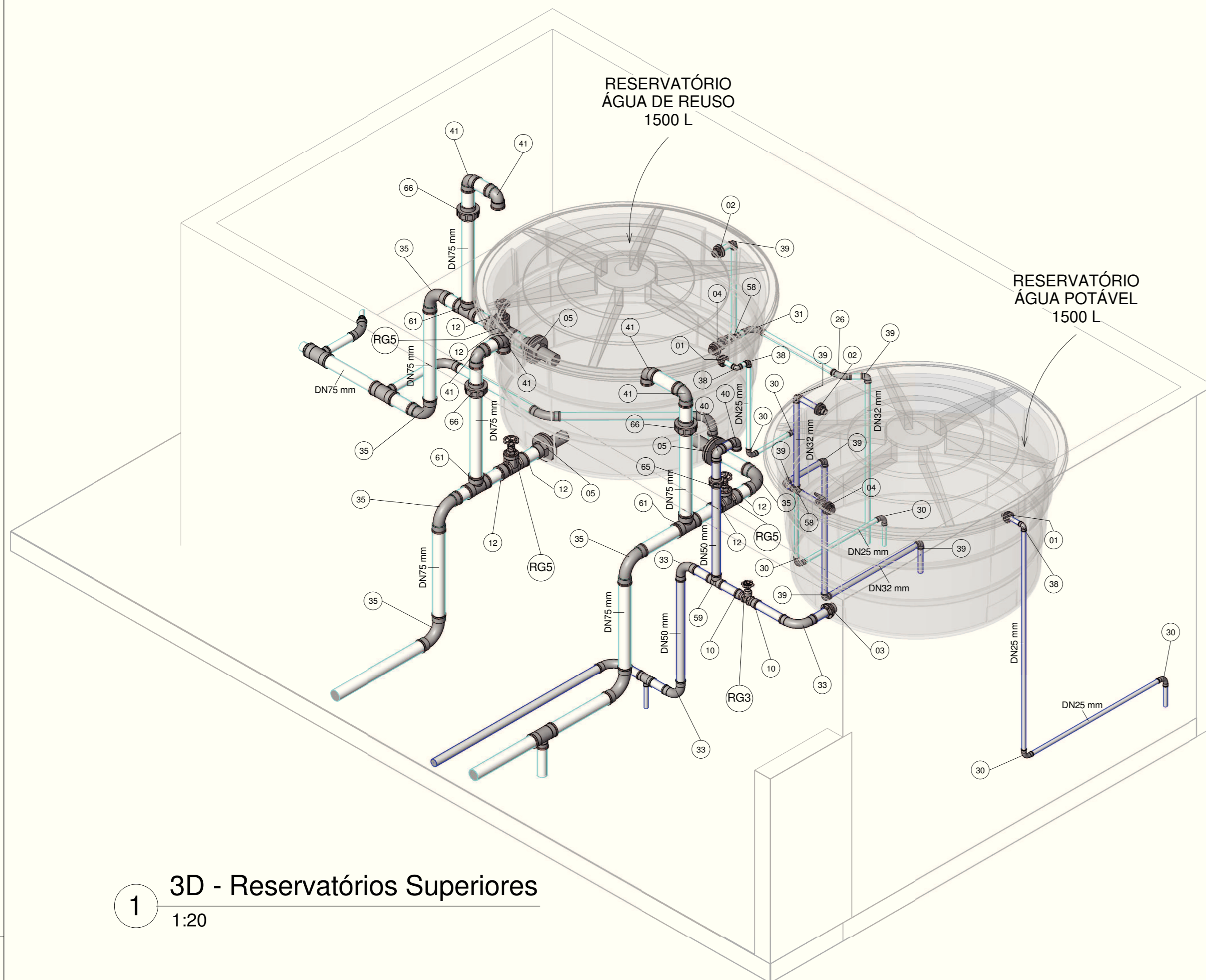

1 3D - Reservatórios Superiores
1:20

Registros e Válvulas	
Descrição	ID
Registro de Gaveta Acab. Cromado - 1 1/2"	RG1
Registro de Gaveta Acab. Cromado - 3/4"	RG2
Registro de Gaveta Bruto - 1 1/2"	RG3
Registro de Gaveta Bruto - 1"	RG4
Registro de Gaveta Bruto - 2 1/2"	RG5
Registro de Gaveta Bruto - 2"	RG6
Registro de Gaveta Bruto - 3/4"	RG7
Registro de Pressão Acab. Cromado - 3/4"	RP1
Registro Esfera VS Soldável 25mm	RG8
Válvula de Retenção Soldável 25mm	VR1
Válvula de pé com Civo Soldável 32mm	VP1
Torneira Bola para Caixa d'Água 3/4"	TB

LEGENDA DAS TUBULAÇÕES

- 2D 3D
- Água Potável
- Água de Reuso (Aproveitamento de águas pluviais)
- Tubulação Existente - Água Potável
- Tubulação Existente - Água de Reuso
- Tubulação Enterrada
- Outras tubulações (Esgoto ou Drenagem)

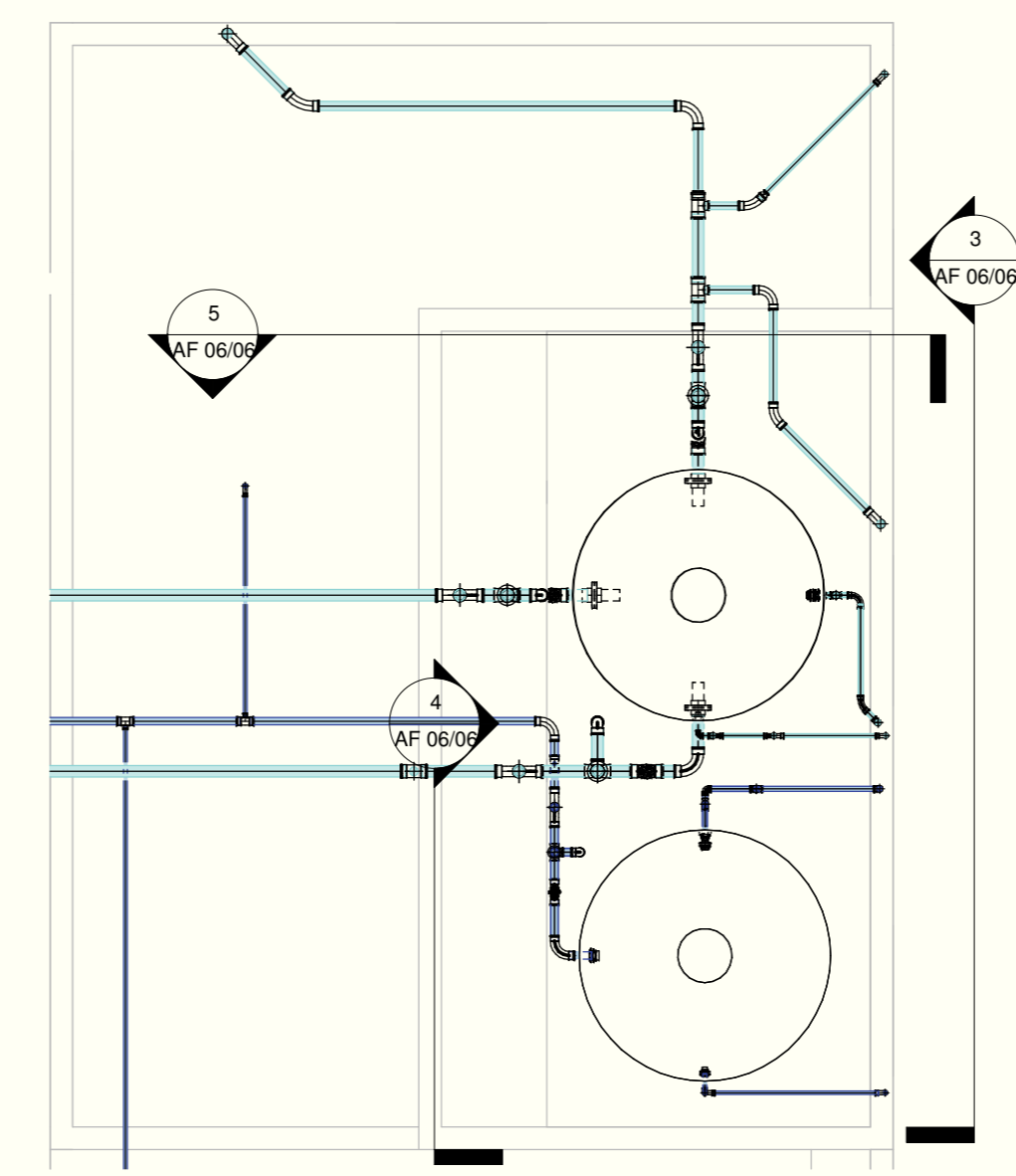

2 Planta Baixa - Reservatórios Superiores
1:50

Obs.: As tubulações de ventilação dos reservatórios superiores devem conter telas de proteção posicionadas na união, conforme detalhe:

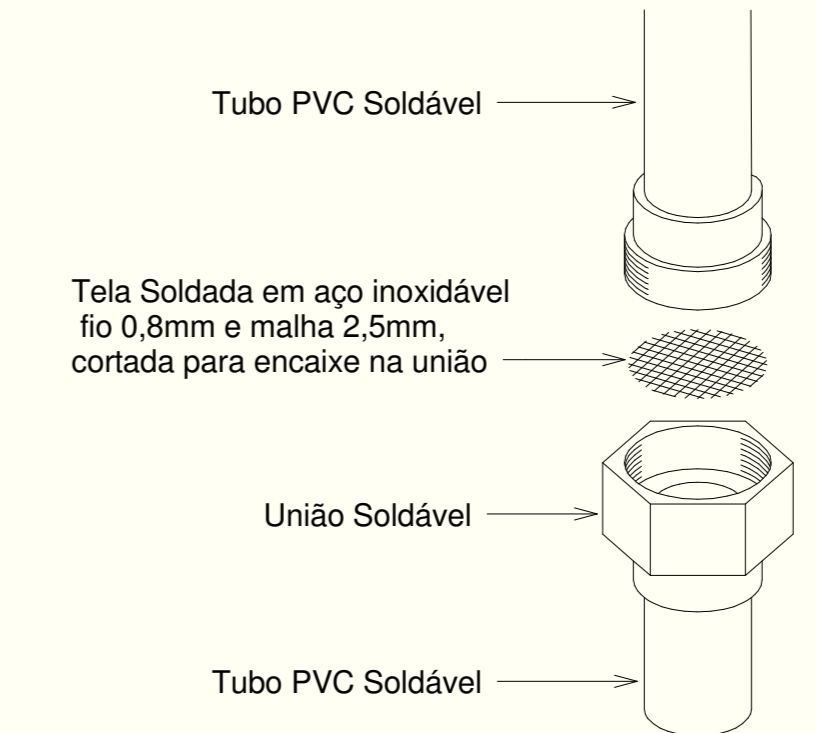

6 Detalhe - Ventilação
Sem escala

Conexões para Água Fria	
Descrição	ID
Adaptador Soldável com Anel para Caixa d'Água 25mm, PVC Marrom	01
Adaptador Soldável com Anel para Caixa d'Água 32mm, PVC Marrom	02
Adaptador Soldável com Anel para Caixa d'Água 50mm, PVC Marrom	03
Adaptador Soldável com Anel para Caixa d'Água com Registro 32mm, PVC Marrom	04
Adaptador Soldável com Flanges Livres para Caixa d'Água 75 x 2 1/2", PVC Marrom	05
Adaptador Soldável Curto com Bolsa e Rosca para Registro 25 x 3/4", PVC Marrom	06
Adaptador Soldável Curto com Bolsa e Rosca para Registro 32 x 1", PVC Marrom	07
Adaptador Soldável Curto com Bolsa e Rosca para Registro 40 x 1 1/2", PVC Marrom	08
Adaptador Soldável Curto com Bolsa e Rosca para Registro 40 x 1 1/4", PVC Marrom	09
Adaptador Soldável Curto com Bolsa e Rosca para Registro 50 x 1 1/2", PVC Marrom	10
Adaptador Soldável Curto com Bolsa e Rosca para Registro 60 x 2", PVC Marrom	11
Adaptador Soldável Curto com Bolsa e Rosca para Registro 75 x 2 1/2", PVC Marrom	12
Adaptador Soldável Longo com Flanges Livres para Caixa d'Água 32 x 1", PVC Marrom	13
Bucha de Redução Soldável Curta 32x25mm, PVC Marrom	14
Bucha de Redução Soldável Curta 40x32mm, PVC Marrom	15
Bucha de Redução Soldável Curta 50x40mm, PVC Marrom	16
Bucha de Redução Soldável Curta 60x50mm, PVC Marrom	17
Bucha de Redução Soldável Curta 75x60mm, PVC Marrom	18
Bucha de Redução Soldável Longa 40x25mm, PVC Marrom	19
Bucha de Redução Soldável Longa 50x25mm, PVC Marrom	20
Bucha de Redução Soldável Longa 50x32mm, PVC Marrom	21
Bucha de Redução Soldável Longa 60x32mm, PVC Marrom	22
Bucha de Redução Soldável Longa 60x40mm, PVC Marrom	23
Bucha de Redução Soldável Longa 75x50mm, PVC Marrom	24
Curva 45° Soldável 25mm, PVC Marrom	25
Curva 45° Soldável 32mm, PVC Marrom	26
Curva 45° Soldável 40mm, PVC Marrom	27
Curva 45° Soldável 50mm, PVC Marrom	28
Curva 45° Soldável 60mm, PVC Marrom	29
Curva 90° Soldável 25mm, PVC Marrom	30
Curva 90° Soldável 32mm, PVC Marrom	31
Curva 90° Soldável 40mm, PVC Marrom	32
Curva 90° Soldável 50mm, PVC Marrom	33
Curva 90° Soldável 60mm, PVC Marrom	34
Curva 90° Soldável 75mm, PVC Marrom	35
Joelho 90° Roscável 1 1/4", PVC Branco	37
Joelho 90° Soldável 25mm, PVC Marrom	38
Joelho 90° Soldável 32mm, PVC Marrom	39
Joelho 90° Soldável 50mm, PVC Marrom	40
Joelho 90° Soldável 75mm, PVC Marrom	41
Joelho 90° Soldável com Bucha de Latão 25 x 1/2", PVC Azul	42
Joelho 90° Soldável com Bucha de Latão 32 x 3/4", PVC Azul	43
Joelho 90° Soldável com Bucha de Latão 32 x 3/4", PVC Azul	44
Luva Roscável 3/4", PVC Branco	46
Luva Soldável e com Bucha de Latão 25 x 1/2", PVC Azul	47
Luva Soldável e com Rosca 25 x 3/4", PVC Marrom	48
Luva Soldável e com Rosca 32 x 1", PVC Marrom	49
Nípel Roscável 1 1/4", PVC Branco	50
Plug Roscável 1/2", PVC Branco, Água Fria - TIGRE	51
Tê de Redução Soldável 40x25mm, PVC Marrom	52
Tê de Redução Soldável 50x25mm, PVC Marrom	53
Tê de Redução Soldável 50x40mm, PVC Marrom	54
Tê de Redução Soldável 75x50mm, PVC Marrom	55
Tê de Redução Soldável 75x60mm, PVC Marrom	56
Tê Soldável 25mm, PVC Marrom	57
Tê Soldável 32mm, PVC Marrom	58
Tê Soldável 50mm, PVC Marrom	59
Tê Soldável 60mm, PVC Marrom	60
Tê Soldável 75mm, PVC Marrom	61
Tê Soldável com Bucha de Latão na Bolsa Central 32 x 3/4", PVC Marrom	62
União Soldável 25mm, PVC Marrom	63
União Soldável 32mm, PVC Marrom	64
União Soldável 50mm, PVC Marrom	65
União Soldável 75mm, PVC Marrom	66

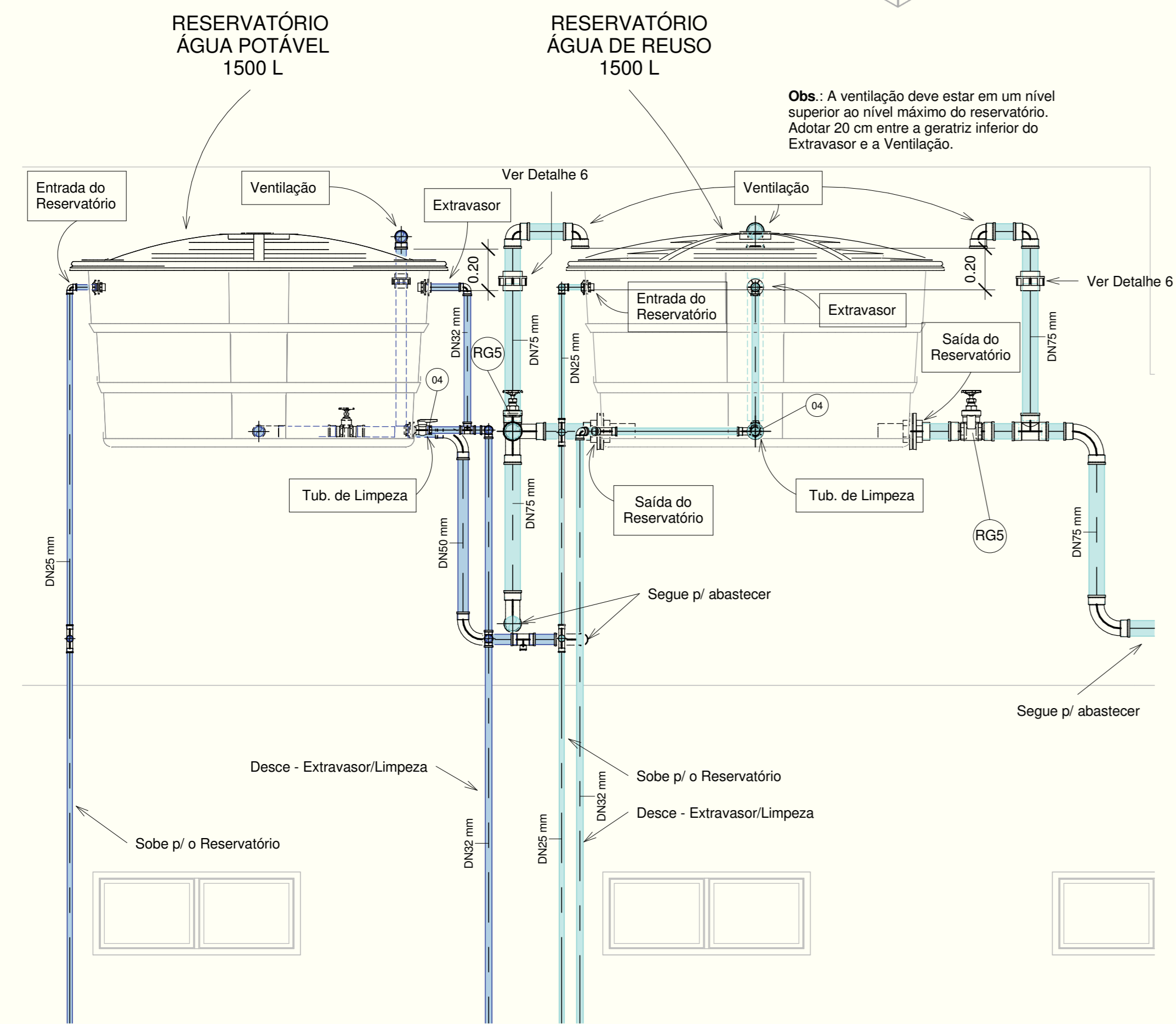

3 Reservatórios Superiores
1:20

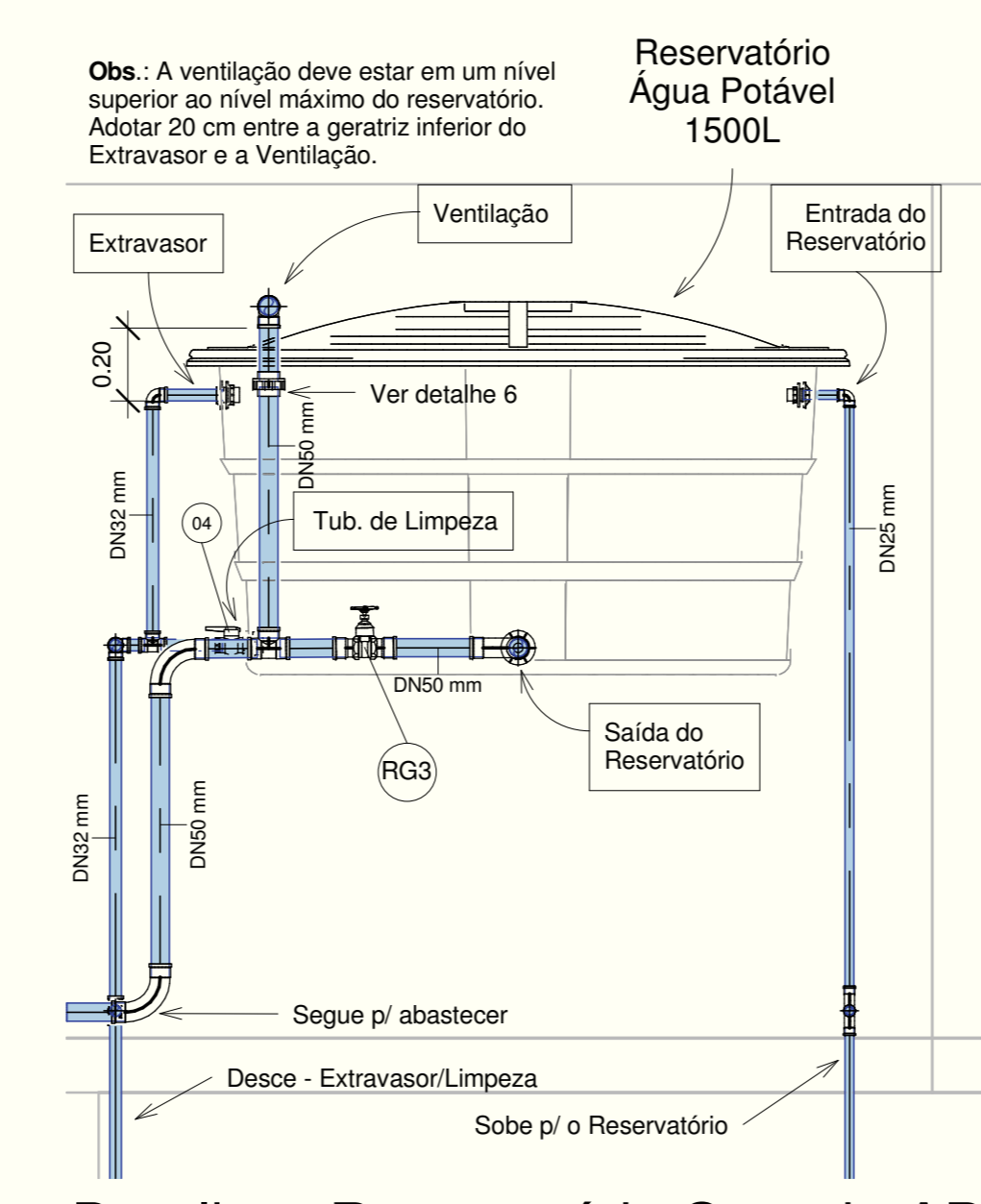

4 Detalhe - Reservatório Sup. de AP
1:20

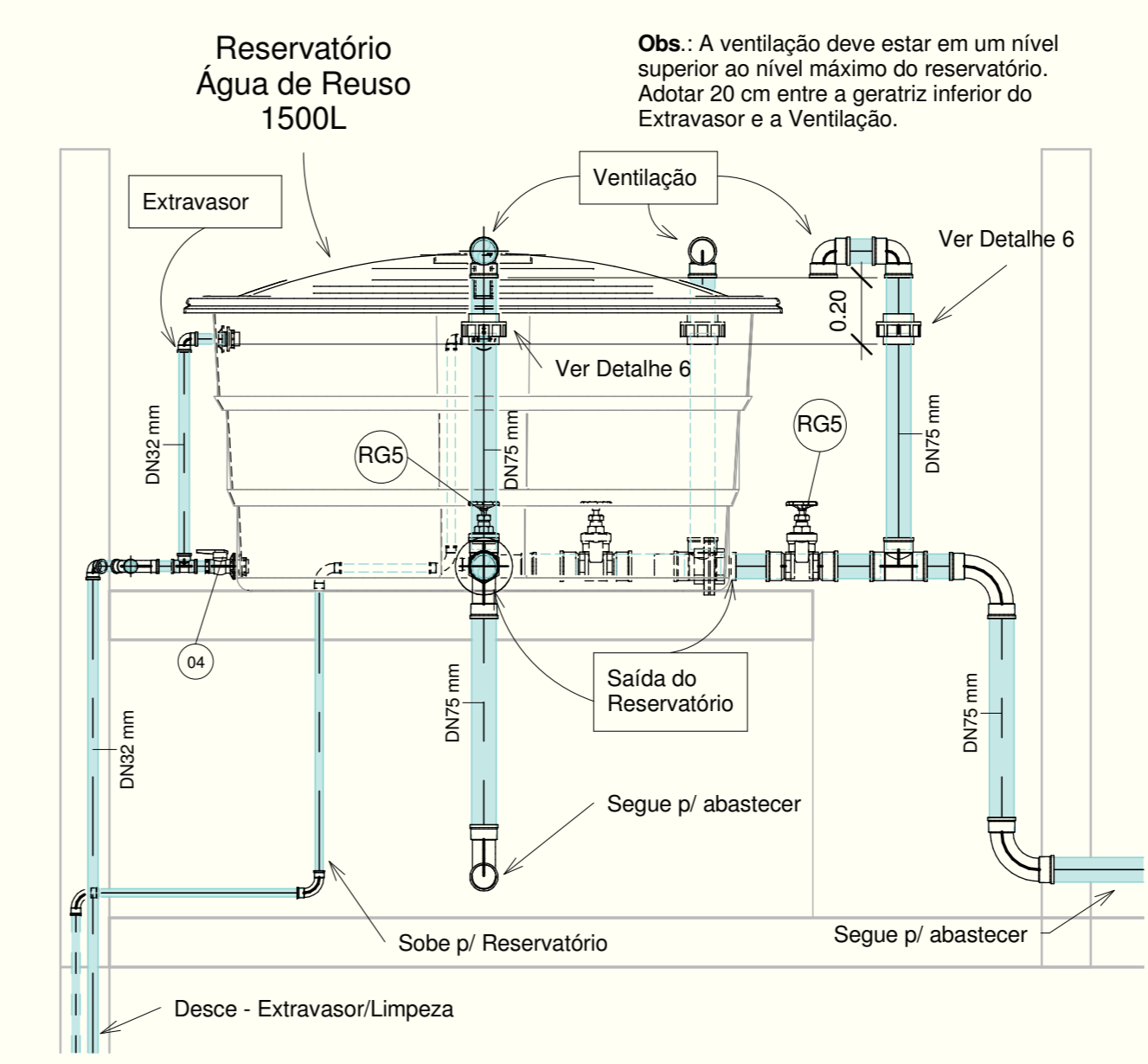

5 Reservatório Sup. de AR
1:20

PROPRIETÁRIO: Tribunal Regional da 19ª Região
 RESP. TÉCNICO:
 PROJETO: Hugo Rodrigues Silva / CREA 8204TP AL

PODER JUDICIÁRIO
 JUSTIÇA DO TRABALHO
 TRIBUNAL REGIONAL DO TRABALHO - 19ª REGIÃO
 COORDENADORIA DE MANUTENÇÃO E PROJETOS - CMP

Obra / Serviço		Áreas	
TRT 19ª Região - Vara de Trabalho de Coruripe		Terreno:	2002 m²
Título		Const.:	472 m²
Água Fria - Reservatórios Superiores		Coberta:	448 m²
Endereço			
Rod. AL 101 - Sul, Bairro Alto do Cruzeiro, Distrito Industrial, Coruripe - AL			
Cont. da Prancha		Prancha	
		AF 06/06	
Detalhes dos reservatórios superiores de água potável e reuso.			
Escala	Data	Desenho	
INDICADA	12/08/15	Hugo Rodrigues	
OBS.:			Revisão
			R1

LEGENDA DAS TUBULAÇÕES

- 2D 3D
- Água Pluvial
 - Tubulação Existente - Água Pluvial

CI - CAIXA DE INSPEÇÃO
 CS - CAIXA SIFONADA
 RS - RALO SECO
 I - INCLINAÇÃO

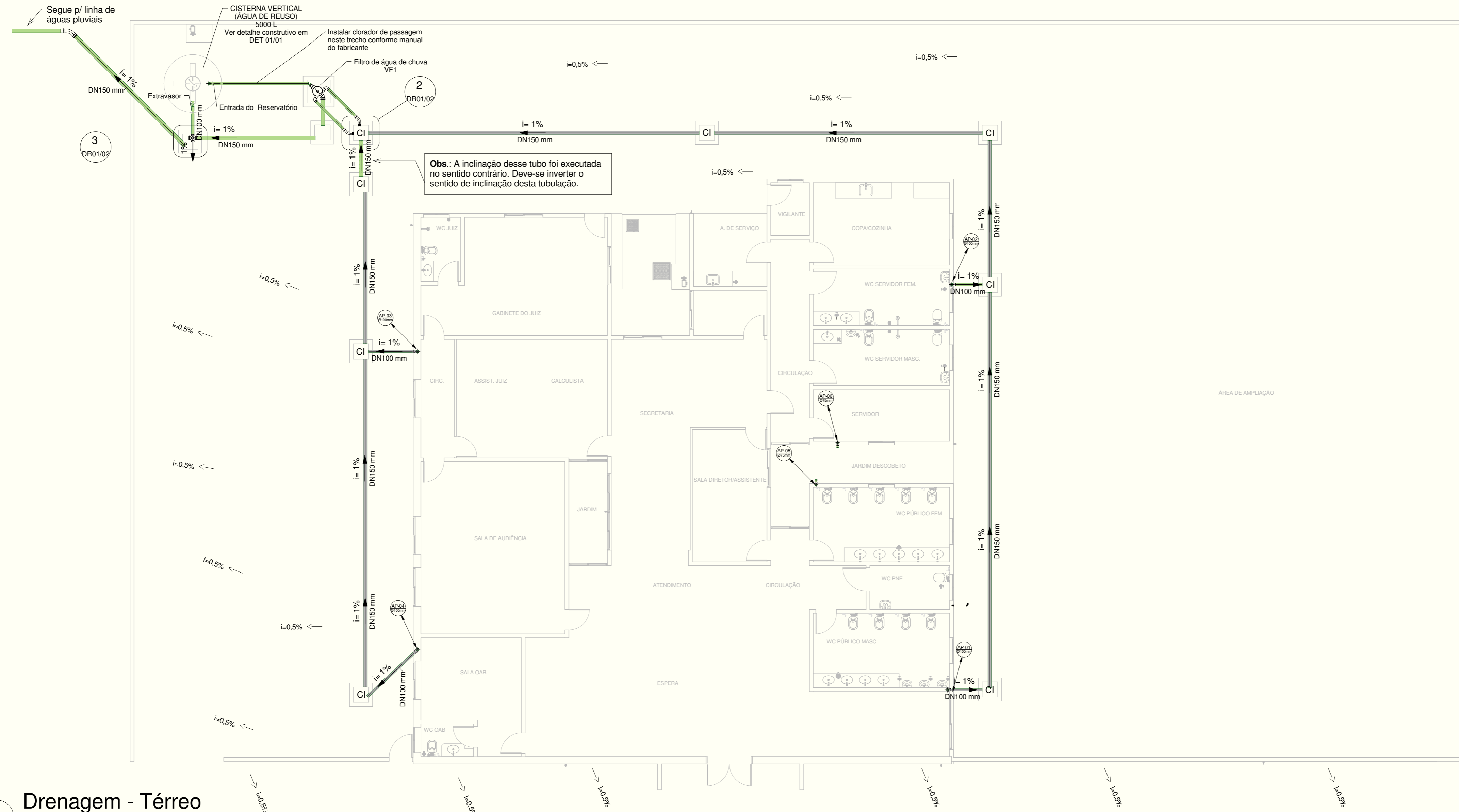

Obs.: A inclinação desse tubo foi executada no sentido contrário. Deve-se inverter o sentido de inclinação desta tubulação.

1 Drenagem - Térreo
 1 : 100

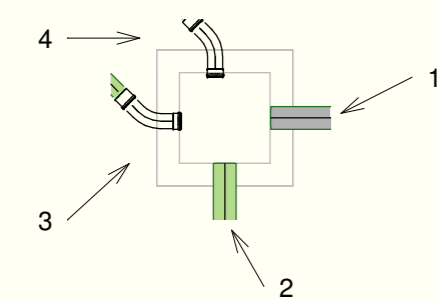

Obs.: O tubo 3 ficará em um nível mais alto que os demais tubos. Ele terá a função de um extravasor e só atuará quando o tubo 4, que vai para Cisterna Horizontal, não atender a demanda.

2 Detalhe 2
 1 : 50

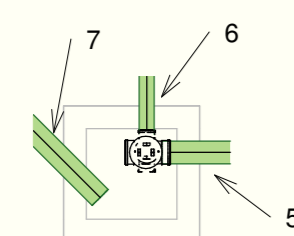

Obs.: Deverão ser instaladas válvulas de retenção dentro da CI nas saídas dos tubos 5 e 6.

3 Detalhe 3
 1 : 50

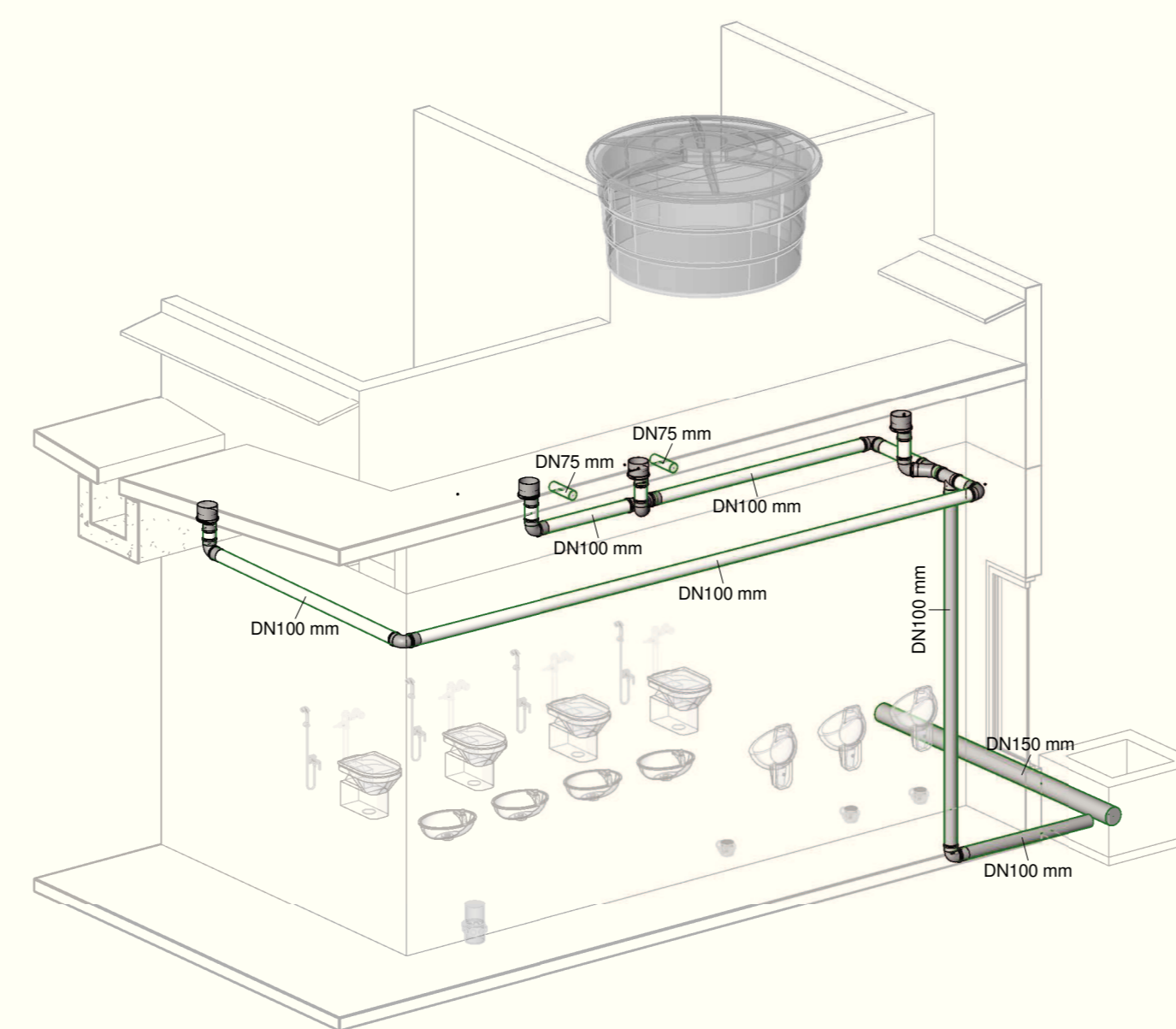

4 Det. - AP 01
 1:50

PROPRIETÁRIO: Tribunal Regional da 19ª Região
 RESP. TÉCNICO: _____
 PROJETO: Hugo Rodrigues Silva / CREA 8204TP AL

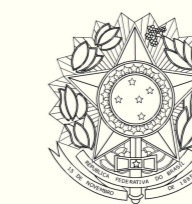

**PODER JUDICIÁRIO
 JUSTIÇA DO TRABALHO
 TRIBUNAL REGIONAL DO TRABALHO - 19ª REGIÃO
 COORDENADORIA DE MANUTENÇÃO E PROJETOS - CMP**

Avenida da Paz, Nº 1914, Maceió-AL TEL: (82) 2121-8345 e-mail: hugo.silva@tr19.gov.br

Obra / Serviço		Áreas	
TRT 19ª Região - Vara de Trabalho de Coruripe		Terreno: 2002 m²	Const.: 472 m²
Título		Coberta: 448 m²	
Drenagem - Térreo			
Endereço			
Rod. AL 101 - Sul, Bairro Alto do Cruzeiro, Distrito Industrial, Coruripe - AL			
Cont. da Prancha		Prancha	
Planta do Térreo, Detalhes das caixas de insp., Det. AP 01 e Ligação de esgoto da Lixeira.		DR01/02	
Escala	Data	Desenho	Revisão
INDICADA	12/08/15	Hugo Rodrigues	
OBS.:			R1

LEGENDA DAS TUBULAÇÕES

2D	3D	Água Pluvial
		Tubulação Existente - Água Pluvial

Obs1.: A geratriz inferior do extravasor deve estar posicionada na altura da linha d'água (h/2).

Obs2.: Todos os pontos de captação de água pluvial (ralos) são de DN150 mm e devem conter grelhas hemisféricas (abacaxi).

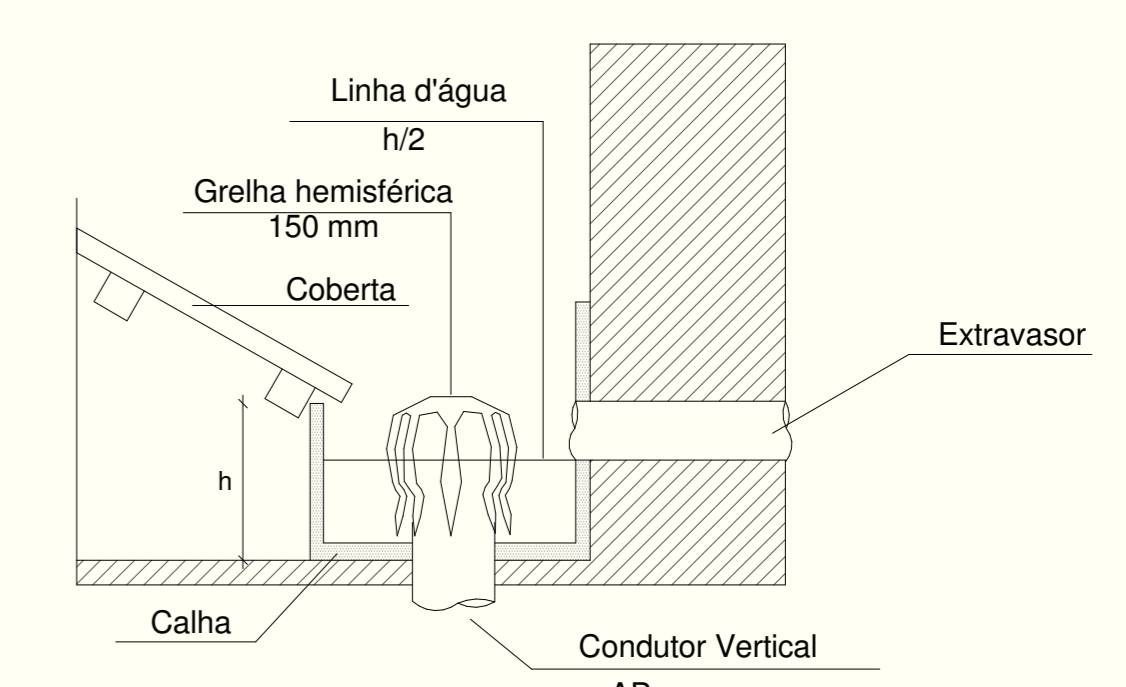

4 Detalhe - Extravasor
Sem escala

PROPRIETÁRIO: Tribunal Regional da 19ª Região

RESP. TÉCNICO:

PROJETO: Hugo Rodrigues Silva / CREA 8204TP AL

PODER JUDICIÁRIO
JUSTIÇA DO TRABALHO
TRIBUNAL REGIONAL DO TRABALHO - 19ª REGIÃO
COORDENADORIA DE MANUTENÇÃO E PROJETOS - CMP

Obra / Serviço		Áreas	
TRT 19ª Região - Vara de Trabalho de Coruripe		Terreno:	2002 m²
Título		Const.:	472 m²
Drenagem - Coberta		Coberta:	448 m²
Endereço			
Rod. AL 101 - Sul, Bairro Alto do Cruzeiro, Distrito Industrial, Coruripe - AL			
Cont. da Prancha		Prancha	
Planta da Coberta, Det. AP 02, Det. AP 05 e 06, Detalhe do Extravasor.		DR02/02	
Escala	Data	Desenho	Revisão
INDICADA	12/08/15	Hugo Rodrigues	
OBS.:			R1

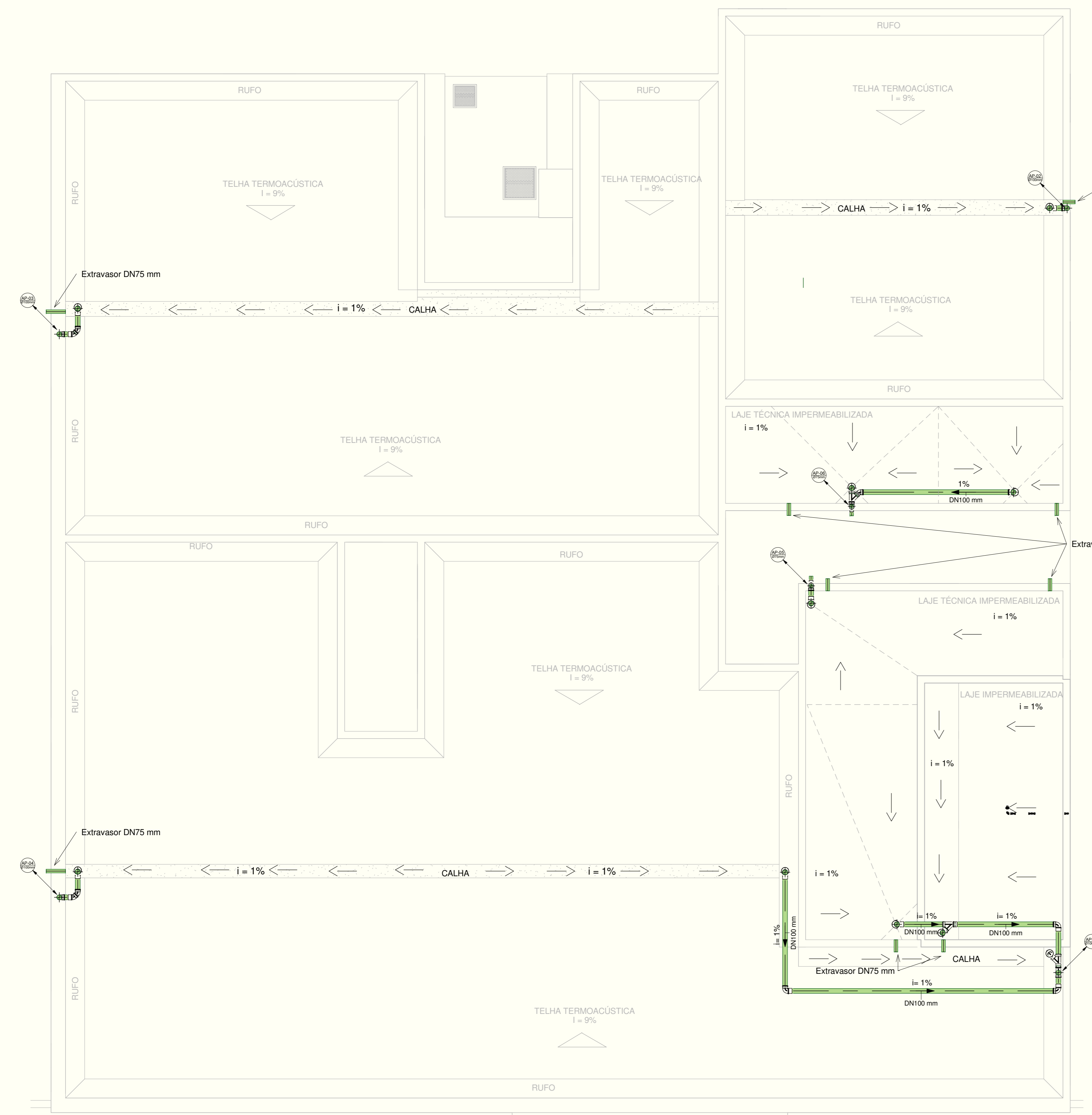

1 Drenagem - Coberta
1:50

2 Det. - AP 02
1:50

3 Det. - AP 05 e 06
1:50

