

CORTE AA'
ESCALA: 1:100

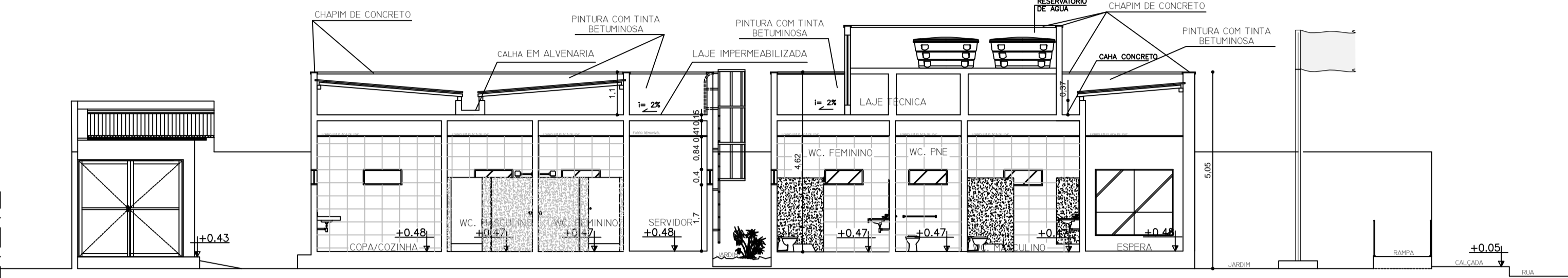

CORTE BB'
ESCALA: 1:100

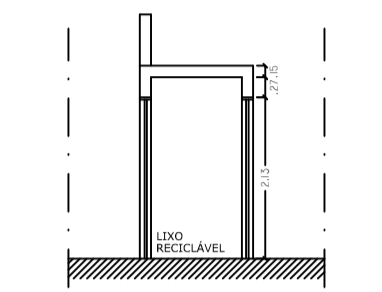

CORTE DD'
ESCALA: 1:100

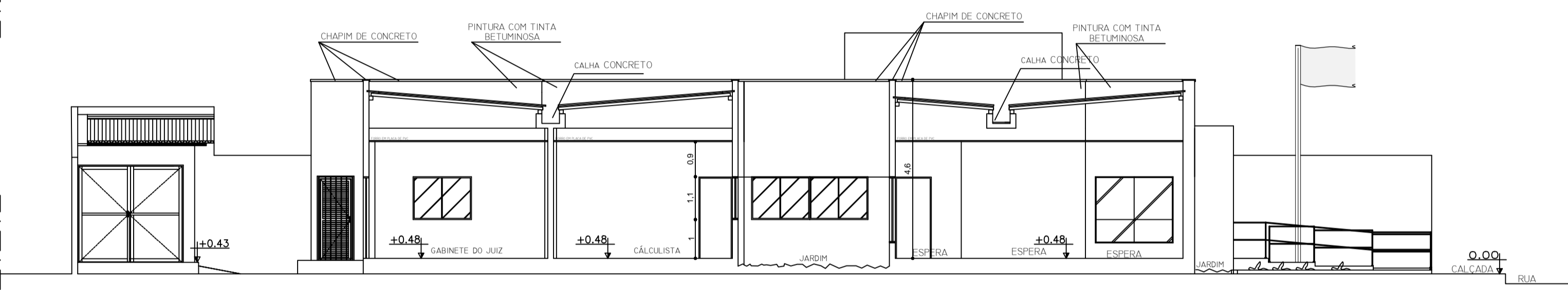

CORTE CC'
ESCALA: 1:100

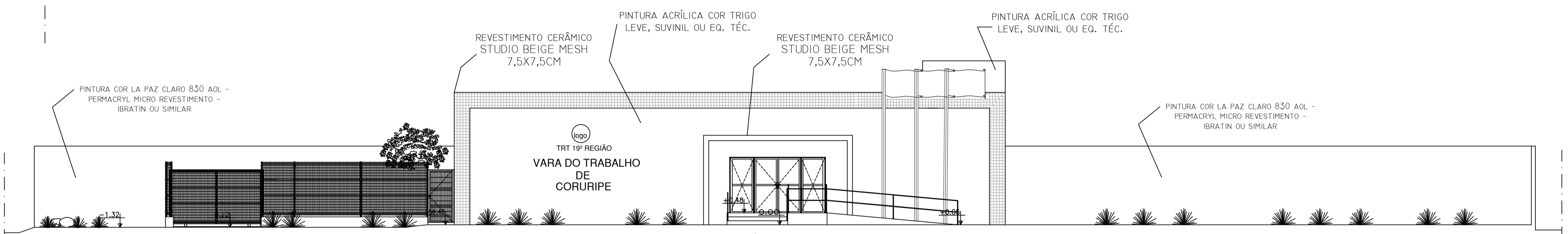

FACHADA FRONTAL
ESCALA: 1:100

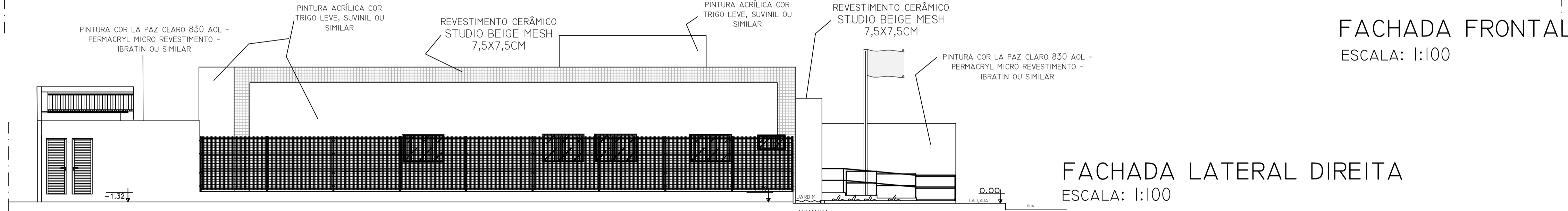

FACHADA LATERAL DIREITA
ESCALA: 1:100

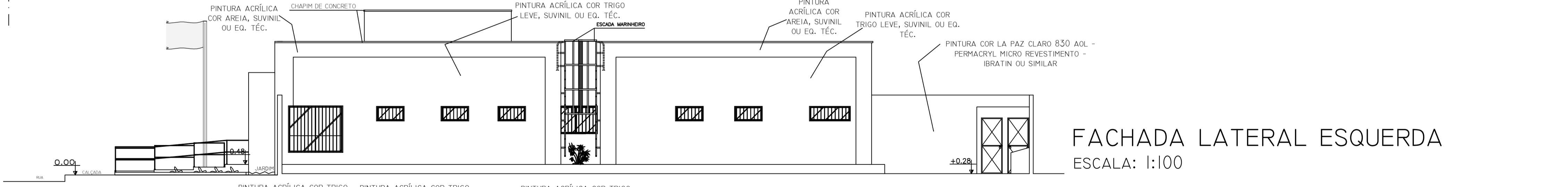

FACHADA LATERAL ESQUERDA
ESCALA: 1:100

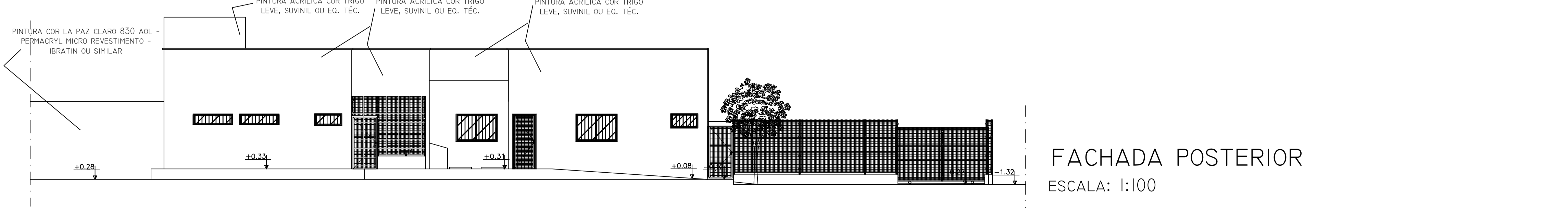

FACHADA POSTERIOR
ESCALA: 1:100

LEGENDA DE REVESTIMENTOS	
PAREDE	
1	PINTURA ACRÍLICA SEMI-BRILHO - COR TRIGO LEVE
2	PINTURA ACRÍLICA SEMI-BRILHO - COR BRANCA
3	PINTURA EM PERMACRYL MICRO REVESTIMENTO - COR LA PAZ CLARO
4	CERÂMICA PARA PAREDE NA COR BRANCO - Eliane ou Equiv. Téc. - 33,5 X 45 CM - aplicar do piso ao teto
5	CERÂMICA NA COR AREIA - 5,0X5,0 CM

04	ALTERAÇÃO DE ÁREAS INTERNAS	12/03/2014	JULIANA TENÓRIO	PAULA VICTÓRIA
03	REVISÃO DE ÁREAS	18/02/2014	JULIANA TENÓRIO	PAULA VICTÓRIA
02	REVISÃO DE NÍVEIS	10/12/2013	JULIANA TENÓRIO	MYLLENA AZEVEDO
01	REDUÇÃO GERADOR ABRIGADO	07/10/2013	JULIANA TENÓRIO	MYLLENA AZEVEDO
00	EMISSÃO INICIAL	21/08/2013	JULIANA TENÓRIO	PAULA VICTÓRIA
REV.	MODIFICAÇÃO	DATA	AUTOR(ES) DO PROJETO	DESENHISTA(S)

ESPAÇO PARA APROVAÇÃO/ CARIMBO:

ESPAÇO PARA CÁLCULO DE ÁREA:

TERRENO	2.002 m²	PAVIMENTADA	892,00 m²	178,35 m²
CONSTRUÍDA	466,66 m²	COBERTA	443,50 m²	PASSEIO EXTERNO 114,15 m²

PROPRIETÁRIO: TRIBUNAL REGIONAL DO TRABALHO DA 19ª. REGIAO

RESPONSÁVEL TÉCNICO:

PROJETO: ARQUITETA JULIANA MARIA TENÓRIO PEIXOTO CAU 84444-6

PROJETO ARQUITETÔNICO

OBRA: TRIBUNAL REGIONAL DO TRABALHO DA 19ª. REGIAO VARA DO TRABALHO DE CORUIPE

ENDEREÇO DA OBRA: RODOVIA AL 101 SUL KM 98

DESENHO: PAULA VICTÓRIA ALVES SANTOS

CLIENTE: TRIBUNAL REGIONAL DO TRABALHO DA 19ª. REGIAO

IDENTIFICAÇÃO DO PROJETO: CORTE AA', CORTE BB', CORTE CC' FACHADAS	Nº DA PRANCHA: ARQ 04/07
CODIFICAÇÃO DO ARQUIVO:	ESCALA: 1/100

ESTE PROJETO NÃO PODERÁ SOFRER ALTERAÇÕES SEM ORDENS EXPRESSAS DO AUTOR.