



PODER JUDICIÁRIO  
JUSTIÇA DO TRABALHO  
TRIBUNAL REGIONAL DO TRABALHO DA 19ª. REGIÃO  
Coordenadoria de Apoio às Varas do Trabalho

**EDITAL CONVERSÃO EM RENDA - LOTE 02/2025 - Caixa Economica Federal**

A Corregedoria Regional responsável pela fiscalização e gerenciamento do Projeto Garimpo, que trata do saneamento dos depósitos judiciais/recursais com contas ativas vinculadas a processos judiciais arquivados definitivamente, no âmbito do Tribunal Regional do Trabalho da 19ª Região, no uso de suas atribuições legais e disposições internas;

Considerando que o Sistema de Depósitos Judiciais não identifica os beneficiários, mas, tão-somente, as contas judiciais vinculadas a processos arquivados e os respectivos saldos;

Considerando que a Coordenadoria de Apoio às Varas do Trabalho encontrou contas judiciais com valores compreendidos entre R\$ 0,01 e R\$ 150,00;

Considerando que, atualmente, somente com a aplicação racional, pela Administração Pública, dos recursos humanos, físicos e financeiros disponíveis, os objetivos estratégicos são atingidos de modo legítimo;

Considerando que o enfrentamento da identificação das contas ativas, vinculadas a processos arquivados definitivamente, deve observar, para a sua execução, os postulados da eficiência operacional e da economicidade na esteira do que sucede com a Administração Pública em geral, aspecto igualmente considerado por outros tribunais em situação semelhante;

Considerando que o art. 12 do ATO CONJUNTO TST.CSJT.CGJT Nº 61, DE 7 de outubro de 2024 estabelece como valores ínfimos os montantes até R\$150,00 (cento e cinquenta reais), por analogia ao parâmetro já existente e previsto na Portaria nº 1.293/2005 do Ministério da Previdência Social.

Considerando o contido nos §§1º e 2º do art. 12 ATO CONJUNTO TST.CSJT.CGJT Nº 61/2024 e no art. 14, do Ato Conjunto TRT 19ª GP/CR nº 142/2019, que determina a conversão dos valores inferiores a R\$ 150,00 em renda em favor da União Federal;

Considerando que, por essa razão, foi determinada a lavratura de alvarás judiciais para reunir os valores inferiores a R\$ 150,00, depositados em contas judiciais que foram vinculadas a processos, arquivados a partir de 15 de fevereiro de 2019, pelo Sistema Depósito Judicial:

Faz saber, a todos que o presente edital virem ou dele tomarem conhecimento, que serão convertidas em renda em favor da União Federal - Ente Público Federal, por meio do código DARF 5891 - "Valores Oriundos de Depósito Judicial/Recursal – Processo com Arquivamento Definitivo na Justiça do Trabalho – Projeto Garimpo" - os créditos que foram localizados em contas Caixa Economica Federal associadas aos processos judiciais consignados na relação que se faz juntar como anexo a este Edital.

Os valores a serem convertidos em renda em favor da União Federal, que se encontram listados nas planilhas em anexo, já estão corrigidos e atualizados até o presente mês, cumprindo-se ainda registrar que o fato de estarem indicados os nomes das partes processuais, nas aludidas planilhas, não significa que tais valores lhes pertencem.

Os interessados em crédito indicado à conversão em renda em favor da União, terão o prazo de 10 (dez) dias úteis para, querendo, apresentar impugnação direcionada à Corregedoria Regional, nos termos do art. 13 do ATO CONJUNTO TST.CSJT.CGJT Nº 61/2024.

O presente edital é lavrado com prazo de 10 (dez) dias.

Publique-se no sítio eletrônico do Tribunal Regional do Trabalho da 19ª Região e no DEJT.

Maceió/AL, 27 de novembro de 2025

**ESTEFÂNIA KELLY REAMI FERNANDES**

Juíza Auxiliar da Coordenadoria de Apoio às Varas do Trabalho – TRT 19ª Região



## LISTA DE VALORES A SEREM CONVERTIDOS EM RENDA

Nº	AGENCIA	CONTA	PROCESSO	RECLAMANTE	RECLAMADO	Valor Alvará
1.	4060	41212-0	0001513-80.2010.5.19.0007	NELSON RAMOS OLIVEIRA	A M COMERCIAL E DISTRIBUIDORA LTDA	93,38
2	4060	32817-0	0001530-25.2010.5.19.0005	ERONCLEIDSON NOGUEIRA SILVA	A M COMERCIAL E DISTRIBUIDORA LTDA	21,73
3	4060	2079-0	0108900-87.2006.5.19.0010	JOSE CLAUDINEZE FERREIRA DE LIMA	ADRIANA PEREIRA GAMA ME	46,68
4	4060	186-0	0101500-37.2006.5.19.0005	CLEOPATRA JANE LAURINDO NASCIMENTO	AEROPARK SERVICOS LTDA	11,99
5	4060	190-0	0102800-80.2005.5.19.0001	MARCOS BATISTA DA SILVA	AGRICOLA RIO TURVO LTDA	13,75
6	4060	217-0	0033000-86.2008.5.19.0056	MARCONE HILTON LIMA DOS SANTOS	AGROPECUARIA SAO JOSE LTDA	21,77
7	4060	2391-0	0005400-84.2008.5.19.0058	VALDEMIR JOSE QUINTINO	ALESSIO SANSO E OUTROS	15,75
8	2391	25760-0	0000331-38.2012.5.19.0056	ALEX SANDRO ZACARIAS SILVA	AM CONSTRUÇOES EMPREEND SERVICOS LTDA	21,04
9	2455	1155-0	0088900-70.2009.5.19.0007	ORLANDINO SILVA	AMBEV COMPANHIA DE BEBIDAS DAS AMERICAS	9,92
10	2455	779-0	0019700-88.2009.5.19.0002	FELIPE JOSE ALVES CELESTINO	AMBEV COMPANHIA DE BEBIDAS DAS AMERICAS	60,77
11	810	89584-0	0000154-05.2011.5.19.0058	CARLIELSON PEDRO SILVA	AMORIM BARRETO ENGENHARIA LTDA	0,13
12	810	89665-0	0000153-20.2011.5.19.0058	DENIVAL JUVINO SILVA	AMORIM BARRETO ENGENHARIA LTDA	0,10
13	810	89401-0	0000158-42.2011.5.19.0058	BENEDITO SILVA FERREIRA	AMORIM BARRETO ENGENHARIA LTDA	0,11
14	810	89231-0	0000152-35.2011.5.19.0058	CLAUDEMIR BARBOSA NUNES	AMORIM BARRETO ENGENHARIA LTDA	0,12
15	810	89150-0	0000156-72.2011.5.19.0058	JOSE CICERO MORAES OLIVEIRA	AMORIM BARRETO ENGENHARIA LTDA	0,10
16	810	89746-0	0000157-57.2011.5.19.0058	JOSMAN LEANDRO SILVA	AMORIM BARRETO ENGENHARIA LTDA	1,75
17	4060	47041-0	0076400-81.2007.5.19.0058	OCEANO ALVES SILVA	AMPER CONSTRUÇOES ELETRICAS LTDA	0,09
18	4060	142-0	0125500-41.2005.5.19.0004	MARIA LUCIA ARAUJO DOS SANTOS	ANELISE NEVES MACEDO E SILVA	124,57
19	4060	417-0	0124300-79.2008.5.19.0008	MARIA INES DOS SANTOS	ANTONIO BALTHAZAR MENDONCA SETTON	31,33
20	4060	42535-0	0073700-34.2006.5.19.0005	JOSE ROBSON DE ATAIDE BARROS	ARM CACHACARIA LTDA	44,05
21	840	34173-0	0019400-17.2007.5.19.0061	JOSE AMARO SOBRINHO	ARM TELECOMUNICACOES E SERV DE ENG LTDA	18,60
22	840	32987-0	0090000-59.2006.5.19.0009	EGLIBERTO MOURA SANTOS	ARM TELECOMUNICACOES E SERV DE ENG LTDA	36,90
23	840	38837-0	0121800-89.2007.5.19.0003	GILSON DA SILVA	ARM TELECOMUNICACOES E SERV DE ENG LTDA	22,22
24	840	38080-0	0090000-59.2006.5.19.0009	EGLIBERTO MOURA SANTOS	ARM TELECOMUNICACOES E SERV DE ENG LTDA	74,17
25	840	36702-0	0090000-59.2006.5.19.0009	EGLIBERTO MOURA SANTOS	ARM TELECOMUNICACOES E SERV DE ENG LTDA	75,18
26	840	36540-0	0121800-89.2007.5.19.0003	GILSON DA SILVA	ARM TELECOMUNICACOES E SERV DE ENG LTDA	22,80
27	840	35064-0	0103400-86.2005.5.19.0006	FERNANDO JOSE MONTEIRO PASSOS	ARM TELECOMUNICACOES E SERV DE ENG LTDA	0,09
28	840	39485-0	0131800-45.2007.5.19.0005	MARCELO FERREIRA NERIS	ARM TELECOMUNICACOES E SERV DE ENG LTDA	2,11
29	1106	294326-0	0000295-21.2011.5.19.0059	ROBERIO JOSE SANTANA	ARQUITEC ARQUIT ENG E CONTR LTDA	80,31
30	1106	391364-0	0001037-71.2012.5.19.0007	JOSE ARTHUR LOUREIRO BONFIM	ARQUITEC ARQUIT ENG E CONTR LTDA	87,76
31	4060	105-0	0322900-51.2005.5.19.0008	SERGIO RICARDO PARISIO DOS SANTOS	ASSOCIACAO ZOOLOTERICA DE ALAGOAS AZOOAL	79,30
32	4060	57869-0	0000050-13.2013.5.19.0003	PIERRE MARCELO ALMEIDA GOES	ATLANTICA MOTOS LTDA	37,65
33	4060	185662-0	0121800-26.2006.5.19.0003	JOSE MARIA VIEIRA DA SILVA	ATLANTICA SERVICOS E TRANSPORTES LTDA	131,09
34	537	194-0	0038700-87.2008.5.19.0009	WILLIAMS WAGNER C WANDERLEY	AYMORE CREDITO FINAN E INVESTIMENTO SA	30,60
35	1106	6260-0	0001135-71.2012.5.19.0002	NELSON SILVA NASCIMENTO	BELUMA COMERCIO DE COMBUSTIVEIS LTDA	32,44
36	1106	6694-0	0001135-71.2012.5.19.0002	NELSON SILVA NASCIMENTO	BELUMA COMERCIO DE COMBUSTIVEIS LTDA	60,57
37	1020	7040-0	0018500-30.2006.5.19.0009	ANTONIO MARCOS DOS SANTOS	BETA EMPREENDIMENTOS IMOBILIARIOS LTDA	12,74
38	2391	13240-0	0000353-77.2011.5.19.0009	ALINE FERREIRA CONCEICAO	BIGBURGER SALVADOR LANCHONETES LTDA	11,25
39	13	16912-0	0001678-21.2010.5.19.0010	CLAUDEMIR LIBERAL PESSOA	BRASKEM SA SUCESSORA DA TRIKEM SA	47,37
40	13	10558-0	0142300-82.2007.5.19.0002	MARCUS ANDRE FREIRE DOS SANTOS	BRASKEM SA SUCESSORA DA TRIKEM SA	58,86
41	13	8901-0	0142300-82.2007.5.19.0002	MARCUS ANDRE FREIRE DOS SANTOS	BRASKEM SA SUCESSORA DA TRIKEM SA	29,94
42	13	16408-0	0000251-55.2011.5.19.0009	JOSE BATISTA SEGUNDO	BRASKEM SA SUCESSORA DA TRIKEM SA	28,63



43	2047	268-0	0112400-65.2009.5.19.0008	ALINE MOREIRA MELO LOBO BANTAS	CASTRO E ARAGAO COMERCIO LTDA	0,50
44	4060	14648-0	0001292-06.2010.5.19.0005	ELIVALDO JOSE SANTOS	CENTRO DE EDUCACAO INFANTIL LTDA ME	0,12
45	4060	31734-0	0000776-61.2011.5.19.0001	FABIO JUNIOR SOUZA RIBEIRO	CHOPARIA E ALIMENTOS LTDA ME	6,10
46	4060	16000-0	0099700-06.2008.5.19.0004	MARCOS ANTONIO GOMES	CHOPARIA E ALIMENTOS LTDA ME	16,98
47	2392	804-0	0077800-30.2009.5.19.0004	MARIA DAS DORES APOLINARIO	CLINICA DE C E ENDOSC DIGESTIVA SC LTDA	0,07
48	810	561-0	0001554-88.2012.5.19.0003	MARISA VALERIA BITTENCOURT	COBERMED COMERCIO DE MATERIAIS MEDICOS L	35,48
49	840	198053-0	0063000-16.2008.5.19.0009	IVALDO FERREIRA PORANGABA	COMERCIAL DRUGSTORE LTDA	46,73
50	840	234386-0	0082700-41.2009.5.19.0009	WELLINGTON PEREIRA DOS SANTOS	COMERCIAL DRUGSTORE LTDA	45,45
51	840	207818-0	0056900-42.2008.5.19.0010	ELYSEU THIAGO MORAES DE SANTANA	COMERCIAL DRUGSTORE LTDA	26,19
52	840	217104-0	0063000-16.2008.5.19.0009	IVALDO FERREIRA PORANGABA	COMERCIAL DRUGSTORE LTDA	85,10
53	4060	32524-0	0000304-62.2013.5.19.0010	BARBARA MARIA OLIVEIRA FREITAS	COND EDILICIO SHOPPING PATIO MACEIO	53,72
54	4060	32443-0	0000465-87.2013.5.19.0005	SEBASTIAO ANDRE SOUZA GALDINO	COND EDILICIO SHOPPING PATIO MACEIO	6,51
55	2392	1198-0	0001583-63.2011.5.19.0007	RAIMUNDO LUIZ SANTOS	CONDOMINIO DO EDIFICIO VERMONT	23,79
56	4060	32779-0	0125900-32.2008.5.19.0010	ALEXSANDRO SANTOS SALVIANO	CONSTRUFEL CONSTRUTORA FERROVIARIA LTDA	23,90
57	1106	632995-0	0000629-95.2012.5.19.0002	IRAN GOMES SANTOS	CONSTRUTORA B SANTOS LTDA	0,06
58	1106	370001-0	0001231-57.2010.5.19.0002	JOSE ARLINDO SILVA	CONSTRUTORA B SANTOS LTDA	0,17
59	1106	145067-0	0061100-13.2006.5.19.0059	EDCLAN DANTAS	CONSTRUTORA B SANTOS LTDA	29,48
60	840	117396-0	0151300-17.2009.5.19.0009	ISABEL CRISTINA SANTOS SILVA	COPRA INDUSTRIA ALIMENTICIA LTDA	5,50
61	1557	131469-0	0000307-95.2012.5.19.0060	JAMES ROBERTO ALMEIDA SILVA	CRITERIO ENGENHARIA LTDA	11,88
62	1020	16780-0	0121500-75.2008.5.19.0009	ANA PAULA DA SILVA	DEIB OTOCH CIA LTDA	25,49
63	1020	6583-0	0000262-71.2012.5.19.0002	MARCO DANIEL ASSIS	DISTRIBUIDORA DE PUBLICACOES FERRO LTDA	30,75
64	4060	164-0	0001589-27.2012.5.19.0010	MAX SALUSTIANO SILVA	DOMO ENGENHARIA LTDA	14,88
65	3593	30457-0	0010788-51.2013.5.19.0006	MAX ROSENMANN SILVA SANTOS	DOMUS AUREA SERVICOS E CONSTRUCOES LTDA	120,91
66	1020	27154-0	0010691-63.2013.5.19.0002	JACKSON ALVES SILVA	DOMUS AUREA SERVICOS E CONSTRUCOES LTDA	90,39
67	4060	4827-0	0000459-94.2010.5.19.0002	HARIOSVALDO J TEIXEIRA AMORIM JUNIOR	DPC DISTRIB DO ALAGOAS LTDA	33,84
68	1106	1992-0	0127400-27.2003.5.19.0005	ANTONIO HENRIQUE C SIQUEIRA AGRA	DPC DISTRIB DO ALAGOAS LTDA	16,88
69	4060	39492-0	0087900-58.2006.5.19.0001	CICERO ROGERIO TORRES DA ROCHA	EFICAZ LTDA	104,08
70	2404	277-0	0107300-18.2007.5.19.0003	JOSEFA GOMES PEREIRA ESPOLIO ISAC PEREIR	ELETORRAIO PROJETOS E INSTALACOES LTDA	74,25
71	2047	104592-0	0001087-24.2015.5.19.0062	MARIA GLEONICE SILVA	ELO SOCIAL DE GESTAO PUBLICA	22,26
72	4060	2045-0	0015900-37.2009.5.19.0007	WALFREDO LUZ PITOMBEIRA JUNIOR	EMP D PROC DE DAD DA PREV SOCIAL DATAPRE	69,06
73	4060	1703-0	0001493-07.2010.5.19.0002	JULIETA AMANDA MENDES AMORIM	EMPREENDIMIENTOS PAGUE MENOS SA	6,01
74	4060	1207-0	0001032-20.2010.5.19.0007	RAPHAEL ALBERT GOMES SILVA	EMPREENDIMIENTOS PAGUE MENOS SA	33,86
75	4060	901-0	0107700-11.2007.5.19.0010	ADRIANO CAVALCANTE DOS SANTOS	EMPREENDIMIENTOS PAGUE MENOS SA	57,48
76	4060	812-0	0095300-28.2008.5.19.0010	WALTER DAVID COSTA CASTRO	EMPREENDIMIENTOS PAGUE MENOS SA	26,06
77	4060	700200-0	0010319-11.2013.5.19.0004	IVANIO PEREIRA SILVA	ENGENHARQ LTDA	127,26
78	4060	198-0	0005300-57.2009.5.19.0006	JOSE LUCAS SILVA FILHO	FALCONI CONSTRUCOES E SERVICOS LTDA	130,15
79	840	6033-0	0000148-14.2012.5.19.0009	JOSE NEWTON SILVA	FAROL ALIMENTOS LTDA EPP	11,23
80	4060	2315-0	0022500-96.2003.5.19.0003	SANDRA TRINDADE FERNANDES	FERREIRA & OLIVEIRA LTDA	25,46
81	4060	2751-0	0200000-18.2004.5.19.0003	CARLOS UMBERTO DA SILVA	FLOR DO CAMPO PROD ALIMENTICIOS LTDA	1,47
82	4060	2590-0	0200000-18.2004.5.19.0003	CARLOS UMBERTO DA SILVA	FLOR DO CAMPO PROD ALIMENTICIOS LTDA	44,53
83	1106	2913-0	0200000-18.2004.5.19.0003	CARLOS UMBERTO DA SILVA	FLOR DO CAMPO PROD ALIMENTICIOS LTDA	91,74
84	1545	48005-0	0010031-48.2013.5.19.0009	MARCIO PAULINO SILVA	FORTEX ENGENHARIA LTDA	0,02
85	4060	168-0	0048800-19.2006.5.19.0059	ROBSON RENOVATO SANTOS	FRANCINA LAURA SILVA ARAUJO	11,12
86	2455	10552-0	0134400-96.2008.5.19.0007	MANOEL ANTONIO DA SILVA	FUNDACAO PETROBRAS DE SEGURIDADE SOCIAL	28,43
87	4060	13929-0	0000223-02.2011.5.19.0005	ROBERTA LENI S SANTOS	G BARBOSA COMERCIAL LTDA	8,42
88	4060	11209-0	0000314-17.2010.5.19.0009	DJANDERSON C ARAUJO	G BARBOSA COMERCIAL LTDA	51,54
89	4060	19960-0	0000869-43.2010.5.19.0006	JOSE ADEILSON SILVA MONTEIRO	G BARBOSA COMERCIAL LTDA	0,20
90	4060	20976-0	0000130-39.2011.5.19.0005	WELLINGTON LIMA SILVA	G BARBOSA COMERCIAL LTDA	31,79
91	4060	21190-0	0000916-20.2010.5.19.0005	RAMIRO MARTIN MOHEDANO	G BARBOSA COMERCIAL LTDA	32,36
92	4060	24297-0	0000130-39.2011.5.19.0005	WELLINGTON LIMA SILVA	G BARBOSA COMERCIAL LTDA	37,10
93	4060	23487-0	0000921-59.2012.5.19.0009	JOSE FABIO SOUZA FARIAS	G BARBOSA COMERCIAL LTDA	16,77
94	4060	16278-0	0092300-35.2008.5.19.0005	GILMAR ANDRE AMORIM	G BARBOSA COMERCIAL LTDA	25,25
95	4060	517-0	0069400-49.2008.5.19.0008	CANDIDA DE ASSIS CLAUDIO	G BARBOSA COMERCIAL LTDA	0,65

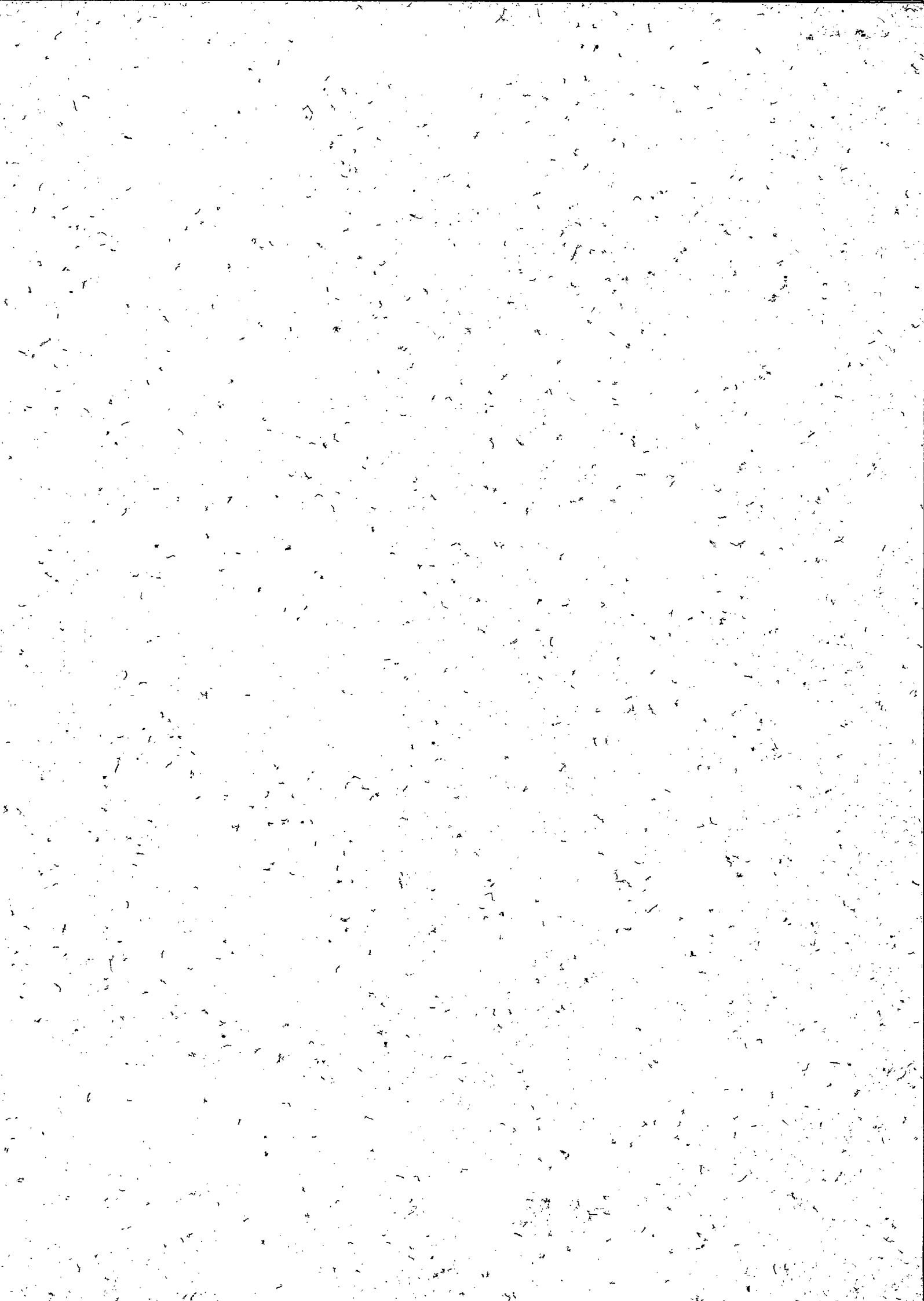

96	4060	2480-0	0100700-47.2008.5.19.0002	MARCK LENO CAVALCANTI DE SOUZA	G BARBOSA COMERCIAL LTDA	0,18
97	4060	4857-0	0044800-30.2009.5.19.0007	SOCRATES S ARAUJO	G BARBOSA COMERCIAL LTDA	0,16
98	4060	3702-0	0015800-03.2009.5.19.0001	GEDIVALDO DIAS DE ARAUJO	G BARBOSA COMERCIAL LTDA	0,10
99	4060	5071-0	0041800-56.2008.5.19.0007	MARIA NINELDA LINS	G BARBOSA COMERCIAL LTDA	0,15
100	2392	1193-0	0127300-21.2002.5.19.0001	ANA IVETE CAMARA CLARK	GAZETA EVENTOS LTDA	37,91
101	4060	517-0	0250500-39.2005.5.19.0008	CICERO LOPES DE OLIVEIRA	HELENO LOPES ME	109,29
102	4060	4948-0	0055500-64.2006.5.19.0009	MARIA DA CONCEICAO DOS SANTOS	HOTEL POUSSADA TALISMA LTDA ME	63,41
103	840	2137-0	0010055-26.2013.5.19.0058	ERIVALDO BARBOSA SILVA	IND DE LATICINIOS E SUCOS BOM DIA LTDA	0,23
104	4060	4701-0	0078200-43.2006.5.19.0006	ANDERSON VIEIRA BANDEIRA	INDUSTRIA DE ALIMENTOS QUALLITYNUTRY LTD	11,82
105	4060	9036-0	0000151-49.2010.5.19.0005	DANIEL NASCIMENTO BRAGA	INTERLANDIA LTDA	109,28
106	4060	1205-0	0090700-41.2006.5.19.0007	GLEICE APARECIDA ALVES	J MACEDO SA	37,74
107	4060	2820-0	0060100-47.2009.5.19.0002	VIVIANE CHRISTINA SILVA SANTOS	J R CORREIA DOS SANTOS ME	0,10
108	1020	172-0	0013400-87.1998.5.19.0005	BENEDITO FRANCISCO DA SILVA	JORGE HIGINO ALBUQUERQUE	0,01
109	4060	300-0	0005600-10.2009.5.19.0009	WELLINGTON NOGUEIRA DA SILVA	KARISMA PROD E EVENTOS LTDA	83,48
110	4060	13326-0	0097500-89.2009.5.19.0004	MANOEL COSMO RODRIGUES	KATOEN NATIE DO BRASIL LTDA	24,44
111	840	280-0	0085800-03.2001.5.19.0003	ROBERVAL ALVES DA SILVA	L AUTO AIR SERV TRANSP AEREOS LTDA	8,70
112	840	108-0	0085800-03.2001.5.19.0003	ROBERVAL ALVES DA SILVA	L AUTO AIR SERV TRANSP AEREOS LTDA	23,44
113	4060	9950-0	0000375-62.2011.5.19.0001	NADIR GABRIELA SANTIAGO MELO	LAMENHA COMERCIO DE ALIMENTOS LTDA EPP	0,05
114	4060	578-0	0000602-75.2011.5.19.0058	ZELIDIA NUNES LIMA	LEONARDO JOSE DANTAS CORDEIRO	0,15
115	2391	691854-0	0047500-20.2009.5.19.0058	EVERTON MAICON MARTINS DE SOUZA	LIMPEL LIMPEZA URBANAS LTDA	9,51
116	4060	771106-0	0000177-82.2010.5.19.0058	CLAUDIO JOAO SANTOS	LIMPEL LIMPEZA URBANAS LTDA	0,05
117	4060	810292-0	0000292-06.2010.5.19.0058	GILBERTO RAMALHO DA SILVA	LIMPEL LIMPEZA URBANAS LTDA	0,06
118	4060	809952-0	0000224-56.2010.5.19.0058	FABIANO VIEIRA DA SILVA	LIMPEL LIMPEZA URBANAS LTDA	0,06
119	4060	772188-0	0000186-44.2010.5.19.0058	FRANCISCO DE ASSIS MARTINS	LIMPEL LIMPEZA URBANAS LTDA	0,05
120	4060	772005-0	0000189-96.2010.5.19.0058	RENILTON ANDRE FEITOZA SILVA	LIMPEL LIMPEZA URBANAS LTDA	28,51
121	4060	771963-0	0000187-29.2010.5.19.0058	GONCALO CARDEAL DOS SANTOS	LIMPEL LIMPEZA URBANAS LTDA	0,14
122	4060	771882-0	0000188-14.2010.5.19.0058	JOSE ADRIANO SANTOS DE SOUZA	LIMPEL LIMPEZA URBANAS LTDA	0,07
123	4060	771610-0	0000182-07.2010.5.19.0058	JAILTON ALVES CORREIA	LIMPEL LIMPEZA URBANAS LTDA	22,77
124	4060	771459-0	0000190-81.2010.5.19.0058	JAIRO FERREIRA	LIMPEL LIMPEZA URBANAS LTDA	0,04
125	4060	771297-0	0000179-52.2010.5.19.0058	MILTON ANTONIO SANTOS	LIMPEL LIMPEZA URBANAS LTDA	0,05
126	2391	702724-0	0030600-59.2009.5.19.0058	GIVALDO GOMES DE OLIVEIRA	LIMPEL LIMPEZA URBANAS LTDA	0,01
127	4060	702309-0	0030400-52.2009.5.19.0058	JOSE RAMALHO DA SILVA	LIMPEL LIMPEZA URBANAS LTDA	0,12
128	4060	702210-0	0030500-07.2009.5.19.0058	JOSIAS DOS SANTOS LIMA	LIMPEL LIMPEZA URBANAS LTDA	0,12
129	4060	702139-0	0030800-66.2009.5.19.0058	MANOEL ROCHA DO NASCIMENTO	LIMPEL LIMPEZA URBANAS LTDA	0,07
130	2391	692150-0	0047200-58.2009.5.19.0058	ANTONIO GOMES MONTEIRO FILHO	LIMPEL LIMPEZA URBANAS LTDA	118,55
131	2404	691773-0	0038100-79.2009.5.19.0058	JOSE INOCENCIO ALVES DE LIMA	LIMPEL LIMPEZA URBANAS LTDA	0,04
132	2404	691340-0	0038700-03.2009.5.19.0058	JOSE FAUSTINO DOS SANTOS	LIMPEL LIMPEZA URBANAS LTDA	9,36
133	2404	691188-0	0038900-10.2009.5.19.0058	HELIO VIEIRA ROCHA	LIMPEL LIMPEZA URBANAS LTDA	0,09
134	2404	691005-0	0039000-62.2009.5.19.0058	MARIA ROGERIA DOS SANTOS LIMA	LIMPEL LIMPEZA URBANAS LTDA	0,09
135	4060	1033-0	0000765-58.2013.5.19.0002	IONE SILVA	LTS LOTERIAS E SERVICOS	15,54
136	4060	1500-0	0001677-18.2014.5.19.0003	GISLAINE SANTOS COSTA	LUCAS KLEITON DOS SANTOS NERI	89,07
137	4060	13339-0	0056700-44.2008.5.19.0007	GILVAN RAMALHO ALVES	MAINA AGUAS MINERAIS LTDA	0,09
138	4060	106-0	0241000-02.1998.5.19.0005	CICERO JANUARIO DA SILVA E OUTROS	MARIA DE LOURDES SILVA CARDOSO	51,13
139	4060	102-0	0107900-84.2008.5.19.0009	MARLUCE GOMES DA SILVA	MARIA DO SOCORRO NUNES	23,75
140	4060	17834-0	0139200-16.2007.5.19.0004	LUIZ ALBERTO DOS SANTOS SILVA	MARKA DISTRIBUIDORA LTDA	124,74
141	4060	14738-0	0139200-16.2007.5.19.0004	LUIZ ALBERTO DOS S SILVA	MARKA DISTRIBUIDORA LTDA	57,26
142	1106	10000-0	0000506-43.2016.5.19.0007	JESSICA VITOR SOUZA	MENDES E MENDES SALAO DE BELEZA LTDA ME	146,67
143	810	199-0	0148000-21.2007.5.19.0008	JOSE VALMIR SOUZA DOS SANTOS	MILLS ESTRUTURAS E SERV DE ENGENHARIA SA	37,53
144	810	512-0	0025000-56.2008.5.19.0005	JOSE CORREIA SILVA	MILLS ESTRUTURAS E SERV DE ENGENHARIA SA	0,15
145	4060	1384-0	0003900-20.2007.5.19.0057	GILVAN JOSE DA SILVA	MOACIR SANSO E OUTROS	7,71
146	4060	1031-0	0003800-65.2007.5.19.0057	MANOEL NASCIMENTO DOS SANTOS	MOACIR SANSO E OUTROS	7,10
147	4060	1546-0	0003600-58.2007.5.19.0057	JOSE GINALDO ANASTACIO DA SILVA	MOACIR SANSO E OUTROS	59,84
148	4060	906-0	0011000-26.2007.5.19.0057	MARCIO RODRIGUES DOS SANTOS	MOACIR SANSO E OUTROS	41,14
149	4060	2194-0	0003100-89.2007.5.19.0057	MARIA AUGUSTA DOS SANTOS	MOACIR SANSO E OUTROS	1,68
150	4060	1143-0	0000061-26.2010.5.19.0010	EDSON CAVALCANTE SILVA	MOSAMEC SERVICOS LTDA	24,70
151	2047	503-0	0128100-96.2009.5.19.0003	AMARO LUIZ SANTOS SILVA	MOSAMEC SERVICOS LTDA	0,18
152	4060	6695-0	0067300-02.2007.5.19.0059	KELPS LOPES DA SILVA	MULTIAVES AGROPECUARIA LTDA	36,03
153	4060	26599-0	0000915-58.2012.5.19.0007	EDMILSON SANTOS SILVA	MUNIZ FILHO E CIA LDTA	60,62



154	4060	535-0	0175600-28.2004.5.19.0006	MARIA APARECIDA ALENCAR PEREIRA	NORDESTE ADM DE IMOVEIS LTDA	51,65
155	1020	20078-0	0000835-77.2010.5.19.0003	RAFAELA BARROS BRANCO SARMENTO	ODONTO CARD ASSISTENCIA ODONTOLOGICA LTD	0,06
156	4060	18413-0	0000378-27.2010.5.19.0009	ISABELLA CARLA GAMA SILVA	ODONTO CARD ASSISTENCIA ODONTOLOGICA LTD	26,11
157	4060	102-0	0010135-52.2013.5.19.0005	QUITERIA MARIA SANTOS	OLIVAN MANOEL DOS SANTOS	106,56
158	2047	880-0	0000679-15.2012.5.19.0005	GISELIA VALERIANA LOPES SILVA	POLLYANA CORADO ACIOLI ME	0,96
159	2047	560-0	0088200-85.2009.5.19.0010	CLEBER LEANDRO SILVA SANTOS	PONTUALTIME COMERCIO E SERVICOS LTDA ME	39,91
160	2392	8085-0	0156000-27.2004.5.19.0004	JOSE JURANDIR DE LIMA FILHO	PRIMO SCHINCARIOL IND DE BEBIDAS AL LTDA	42,46
161	4060	1101-0	0001521-86.2012.5.19.0007	JAILSON SILVA	R O DOS SANTOS MADEIRAS ME	62,41
162	4060	16431-0	0001281-28.2011.5.19.0009	ÖZENILTON SILVA TORRES	R R EMPREITEIRA DE MAO DE OBRA SC LTDA	28,25
163	4060	17300-0	0125400-32.2004.5.19.0001	EDVALDO FERREIRA DE ARAUJO	REAL MACEIO ALIMENTOS LTDA	127,08
164	4060	22890-0	0132400-26.2008.5.19.0007	GERALDO LUIZ DOS SANTOS	REYCON EMPREENDIMENTOS LTDA	11,22
165	4060	3208-0	0122000-27.2006.5.19.0005	JUAREZ SANTOS	RIP SERVICOS INDUSTRIAIS LTDA	0,60
166	13	226-0	0001346-10.2012.5.19.0002	CLAUDIO JOSE SANTOS OLIVEIRA	RN COMERCIO VAREJISTA S A RICARDO.ELETRO	136,53
167	1020	493-0	0170800-79.1998.5.19.0001	JOSEFA HENRIQUE DA SILVA	ROSE ANE CORDEIRO MAIA CONFECÇÕES ME	37,86
168	810	164519-0	0080200-04.2006.5.19.0010	JOSE LUIZ DA SILVA	SANTA FE ORGANIZACAO DA SOC CIVIL	140,89
169	4060	164276-0	0079900-42.2006.5.19.0010	LUIZ CARLOS DOS SANTOS	SANTA FE ORGANIZACAO DA SOC CIVIL	148,66
170	1020	10372-0	0001289-86.2012.5.19.0003	AMANDA SOARES PORTELA	SCOLTT COMERCIO E SERVICOS LTDA ME	27,42
171	810	185362-0	0000356-92.2012.5.19.0010	RAMILTON LOURENCO SANTOS	SÉNAC ALAGOAS	23,07
172	4060	304576-0	0000450-46.2012.5.19.0008	JOSIVAL JOSÉ SILVA	SERVICO SOCIAL DA INDUSTRIA DRAL	20,29
173	4060	316582-0	0010200-50.2013.5.19.0004	STAEI SOUZA RAMIRES ATHAYDE	SERVICO SOCIAL DA INDUSTRIA DRAL	17,80
174	4060	240748-0	0001187-29.2010.5.19.0005	EDVALDO SILVA	SERVICO SOCIAL DA INDUSTRIA DRAL	29,75
175	4060	237526-0	0147900-13.2009.5.19.0003	KARLA MARIA SILVA NASCIMENTO	SERVICO SOCIAL DA INDUSTRIA DRAL	0,76
176	4060	197125-0	0108800-10.2007.5.19.0007	KATIA BARBOSA DA SILVA	SERVICO SOCIAL DA INDUSTRIA DRAL	41,78
177	810	118296-0	0001034-71.2011.5.19.0001	JOSE NATIVO FERREIRA GONCALVES JUNIOR	SERVICO SOCIAL DO COMERCIO SESC	34,98
178	1545	126558-0	0001127-31.2011.5.19.0002	DANIELA PEIXOTO PEREIRA	SERVICO SOCIAL DO COMERCIO SESC	3,73
179	810	125152-0	0001127-31.2011.5.19.0002	DANIELA PEIXOTO PEREIRA	SERVICO SOCIAL DO COMERCIO SESC	64,92
180	810	118377-0	0001127-31.2011.5.19.0002	DANIELA PEIXOTO PEREIRA	SERVICO SOCIAL DO COMERCIO SESC	31,79
181	1020	48954-0	0000164-84.2015.5.19.0001	JOSENILDA TERTO FERREIRA	SERVLIMP SERVICOS GERAIS LTDA	0,23
182	3593	931-0	0000570-27.2014.5.19.0006	KARLA CHRISTINE SANTA MARIA	SOCEGO CONSTRUCOES LTDA EPP	79,99
183	4060	174-0	0145100-27.2000.5.19.0003	FERNANDO ANTONIO SARMENTO MARTINS	SOUZA CRUZ SA	53,97
184	3729	43400-0	0001175-81.2011.5.19.0004	DANIEL FERREIRA SOUZA	TAVARES E PESSOA LTDA	14,66
185	4061	47065-0	0001175-81.2011.5.19.0004	DANIEL FERREIRA SOUZA	TAVARES E PESSOA LTDA	39,18
186	13	90112-0	0044200-48.2005.5.19.0007	MONICA RIBEIRO DA SILVA	TELEMAR NORTE LESTE SA	62,12
187	13	43386-0	0152900-69.2001.5.19.0004	FABIO DA SILVA COSTA	TELEMAR NORTE LESTE SA	37,37
188	4060	176-0	0054800-17.2008.5.19.0010	EDIENE DA CONCEICAO SILVA	TEREZA CRISTINA FIALHO DE ANDRADE NUNES	81,82
189	55	362993-0	0000899-88.2011.5.19.0056	AMARALICE MARIANA SANTOS	TOCQUEVILLE ORG SOC CIVIL INTER PUBLICO	9,10
190	2391	243-0	0001561-11.2011.5.19.0005	ALMIR SANTOS	TUPAN CONSTRUCOES LTDA	18,52
191	840	758-0	0000315-31.2012.5.19.0009	JAIR SILVA PEREIRA	TUPAN CONSTRUCOES LTDA	48,02
192	4060	82833-0	0117500-38.2008.5.19.0007	JOSE GILSON TAVARES DA SILVA	VERDES MARES DISTRIBUIDORA LTDA	25,31
193	4060	22809-0	0001001-75.2011.5.19.0003	JEDSON CONCEICAO CARMO	VERGA ENGENHARIA LTDA	89,62
194	4060	111808-0	0047600-48.2006.5.19.0003	LEVY ALEXANDRE CORREIA	VIA FARMA LTDA	47,46
195	2391	97708-0	0027300-68.2006.5.19.0002	GILZITO SOARES SANTOS	VIA FARMA LTDA	29,53
196	2391	85025-0	0007400-27.2005.5.19.0005	IALDO SOARES DA SILVA	VIA FARMA LTDA	56,63
197	4060	17145-0	0000159-40.2012.5.19.0010	GILMAR JOSE OLIVEIRA	VIVA AMBIENTAL E SERVICIO LTDA	29,72
198	2404	17064-0	0000974-11.2010.5.19.0009	JOSUE FLORENCIO SILVA JUNIOR	VIVA AMBIENTAL E SERVICIO LTDA	60,99
199	4060	15258-0	0000362-39.2011.5.19.0009	SAMARA SANTANA OLIVEIRA	VIVAZ COM E SERV DE INST ELETRICA LTDA	2,34
200	4060	5650-0	0011900-33.2005.5.19.0007	JOSE CARLOS MEDEIROS SILVA	WCM COMERCIO DE ALIMENTOS LTDA	110,86

TOTAL

6.959,40

